

**Rechtlicher Hinweis:** Die vorliegenden Berichte wurden dem Gerätehersteller von den Anwendern zur Verfügung gestellt. Deren Inhalte wurden inhaltlich nicht verändert und stellen keine medizinischen Anweisungen oder Heilversprechen dar. Zur besseren Lesbarkeit wurden grammatikalische Korrekturen vorgenommen. Erzielte Anwendungserfolge sind nicht auf andere Problemstellungen übertragbar oder generell zu verallgemeinern. Eine Haftung des Geräteherstellers, Vermittlers und Überbringer sind ausgeschlossen.

**Mag. Dr. Gernot Benesch, Österreich, Zahnschmerzen**

Gerne sende ich Ihnen meinen sehr positiven Erfahrungsbericht:

Im April 2023 hatte ich extreme Zahnschmerzen – Zahn 6 links oben. Mein Zustand verschlechterte sich zusehends, da ich auch Fieber mit Schüttelfrost und eine Schwellung des Wurzelfleisches des Zahnes hatte.

Herr Bieder ist so lieb gewesen und hat mittels Fernbefeldungen durch das teslaLife-Gerät jeweils die Schmerzspitzen reduziert.

In der Folge wurde ich durch das teslaLife-Gerät einer lieben Freundin, Dalia Blauensteiner, physisch behandelt und konnte schlussendlich schmerzfrei sein.

Meine liebe Frau Evi, welche auch humanenergetische Therapien für ihre Klienten durchführt, hat sich in diesem Zeitraum ein eigenes teslaLife-Gerät angeschafft und meine noch vorhandene Wurzelfleischschwellung mit der Intensitätsstufe 4 erfolgreich behandelt.

Seitdem bin ich betreffend meines Zahnes schmerz- und schwellungsfrei.

Ich bin Herrn Bieder und allen meinen Helfern sehr dankbar für die Vermittlung dieser tollen Technologie und kann diese sehr empfehlen.

Ich wünsche Ihnen einen sehr schönen Tag.

Viele liebe und sehr herzliche Grüße

Gernot Benesch

Mag. Dr. Gernot Benesch, PMBA



**Astrid Schäfer, Handgelenk Radiusfraktur**

Ich hatte mir durch einen unglücklichen Sturz mit dem Fahrrad das Handgelenk gebrochen. Radiusfraktur. Über eine Operation sollte nach 10 Tagen entschieden werden.

Nur 5 Tage nach dem Bruch konnte ich mit dem teslaLife-System von Frau Stephanie Heiliger an meinem Handgelenk und Arm arbeiten. Wie von ihr empfohlen 3 bis 4 mal täglich 15 bis 30 Minuten.

Nach zwölf Tagen wurde erneut eine Röntgenaufnahme gemacht. Die Ärzte waren sehr überrascht und bescheinigten mir einen sehr positiven Verlauf über die Heilung. Die OP war vom Tisch. Ich habe das teslaLife System weiterhin wie empfohlen angewandt und konnte bereits nach 4 Wochen den Arm wieder voll bewegen dies ohne Belastung. Ich hatte zu keinem Zeitpunkt Schmerzen.

Nach 6 Wochen wurde nochmals geröntgt und alle waren sehr positiv verwundert, wie gut ich meinen Arm bereits bewegen konnte und dass sich keinerlei Schmerzen hatte.

Ich kann die unterstützende Behandlung durch das teslaLife-System nur wärmstens empfehlen, denn ich bin überzeugt, dass ich die schnelle Genesung sowie die schmerzfreie Zeit dem teslaLife-System verdanke.

Herzlichen Dank an Stephanie Heiliger für die kompetente Beratung während der Behandlungszeiten.

Astrid Schäfer



### **Nadja Porschen, gute Laune - innere Verbindung und Einsicht**

Ich habe auch schon Erfahrungen sammeln dürfen.

Eine Klientin, die sich normalerweise immer auf das Wassermatrixgerät gefreut hat und davon überzeugt war, weil ihre Bandscheiben OP vom Tisch ist, seitdem sie regelmäßig für Tesla und Scio kommt, war erst enttäuscht, dass ich ein neues Gerät (den teslaLife) habe und das alte Gerät nicht mehr.

Aber als sie 2 Wochen später wiederkam, sagte sie gleich zur Begrüßung: „dein neues Gerät ist der Hammer! Viel stärker als das alte Gerät und ich habe seitdem durchweg gute Laune!“

Eine andere Klientin, die selber Reiki praktiziert und an dem Tag, als sie zu mir kam ihre Beziehung beendet hatte, habe ich ca. 15 Minuten mit dem teslaLife behandelt. Sie strahlte mich an und sagte: „Boah, ich habe sofort mein Stirn-Chakra gemerkt und meinen Nacken, und dass ich total im Ego war und jetzt steht meine Verbindung wieder!“

Es ist echt faszinierend!

Ich selber habe auch nach einer halben Stunde Behandlung meines Kopfes gemerkt, dass ich seitdem gute Laune habe. :-)

Ganz liebe Grüße  
Nadja Porschen

**Petra und Maria Stehling, Hüftschmerzen, verminderter nächtlicher Harndrang, Stirnhöhlen verstopft**

Meine Mutter 72, leidet an Arthrose und hat sich vor ca. 2 Monaten bei der Gymnastikstunde die linke Hüfte verletzt und klagt seitdem über Schmerzen. Sie hatte sich 3 Tage morgens und abends regelmäßig mit dem teslaLife befeldet und konnte in der ersten Nacht sofort ohne Schmerzmittel schlafen. Nach nun einer Woche zeigt sich die Wirkung dadurch, dass sie das Gefühl hat, es beginnt ein Heilungsprozess.

Gestern waren wir dann schon auf einer kurzen Wanderung, mit steilerem Anstieg und es geht ihr heute gut. Als unterwarteten positiven Nebeneffekt hat Mama auch bemerkt, dass durch die Befeldung der Harndrang in der Nacht nachgelassen hat und sie nicht aufgewacht ist, ein Wunder!

Ich habe mich auch wieder bei meinen Stirnhöhlen befeldet und die Wirkung tritt wirklich fast in der Sekunde ein, Verstopfungen lösen sich sofort und ich kann wieder frei atmen. Sonst muss ich dafür zur Akkupunktur, mit langen Wartezeiten beim HNO-Arzt und einigen Sitzungen, je nach Zustand.

Herzlichen Dank lieber Werner, das teslaLife-Gerät ist super schnell und galaktisch gut.

Viele Grüße

Petra und Maria Stehling



**DI Thomas Franzmair – 1030 WIEN**

Der Tesla-Waver ist in seiner Praxis seit 4 Jahren mit großer Zufriedenheit bei seinen Patienten im Einsatz! Die Kernaussage nach einem einstündigen Test des Tesla-Life war: Längst fällige WEITERENTWICKLUNG mit Regulation der Intensität und gelungenes DESIGN!

**Dalia Blauensteiner – Krems an der Donau, Gürtelrose**

Lieber Werner, eine gute Freundin von mir hatte eine schmerzhaft **Gürtelrose**, da habe ich ihr eine Befeldung mit dem Tesla-Life das ich seit 3 Monate besitze angeboten. Bereits nach der 1. Befeldung von 40 Minuten konnte sie eine deutliche Verbesserung in Form eine Schmerzreduktion von zirka 70% bemerken. Die zweite und dritte Befeldung wenigen Tagen später hat sämtliche Symptome verschwinden lassen und nach 8 Tagen war sie wieder genesen. Die durchschnittliche Genesungsdauer soll 2-4 Wochen betragen sagt die Schulmedizin.

Wir sind begeistert berichten gerne weiter!  
Herzlichst Dalia

## Mensch und Tier am Bauernhof lieben die 150MHZ Hochfrequenz!

Wir haben das neue 150MGH Hochfrequenzgerät seit 4 Monaten permanent im Einsatz und sind durch die regelmäßigen Erfolge von der Wirkung überzeugt. Es hilft bei allen Disharmonien, von Schmerzlinderung bis zur Spontanheilung, chronischen Problem sowie bei nicht diagnostizierbaren Erkrankungen!



**Ganz besonders positiv reagieren unsere Tiere, ob Kühe, Pferde oder Hund, das ist schon sehr bemerkenswert wir rasch diese in die Regulation finden! Bei unserem Hengst DUKE waren es nur 40 Minuten.**



## Margherita Kirchknopf- Gramatneusiedl/NÖ, Verbesserung bei: Hörvermögen Lungenvolumen, Knieschmerzen und Prostata

Am 11. November 22 haben wir in Wien das neue Tesla-Life Hochfrequenz-Gerät kennengelernt. Im Rahmen des Vortages konnten wir es testen und mein Mann war sehr schnell von der Wirkung des Gerätes durch ein **verbessertes** Hörvermögen nach 30 min Anwendung überzeugt.

Er ist 74 Jahre, spielt seit vielen Jahren Meisterschaften in der Tennis-Seniorenliga. Es ist ihm

sehr wichtig, wieder so Tennis zu spielen, wie er es liebt - ohne das ihm „die Luft ausgeht“, wenn es mal mehr zum Laufen gibt. Durch regelmäßige **Befeldung der Lunge** ist er nun wieder in der Lage, statt max. 1 Stunde bis zu 3 Stunden zu spielen. Des Weiteren gibt es keinen Muskelkater, erstens durch reichlich Trinken von befeldetem Wasser und zweitens durch eine ausgiebige Befeldung seiner Muskulatur nach dem Match. Auch die **Knieprobleme** sind entscheidend verbessert. Und was noch sehr beeindruckend ist, die **nächtlichen Toilettenbesuche** sind Geschichte, durchschlafen bis zum Morgen - eine echte Wohltat, dazu wird auch die Prostata regelmäßig befeldet.

Ganz liebe Grüße  
Margherita Kirchknopf

### **Sally M.- Verein „Freudvoll Leben“-AT, teslaLife Zeiteffizienz**

Eine Freundin von mir befeldet sich seit Sommer regelmäßig mit dem Tesla-Waver. Im Dezember kam sie zu einem Befeldungsabend und testet den neuen teslaLife. Sie testet immer selbst kinesiologisch aus, wie lange sie welche Körperstelle für eine optimale Wirkung befelden soll. Es war erstaunlich für sie und auch für mich: sie konnte mit dem teslaLife die Befeldungszeit auf die Hälfte der Zeit reduzieren im Vergleich zum Tesla-Waver." Sally M.

### **Monika Haider – Heilmasseurin in Purgstall**

Ich arbeite mit Tesal-Waver seit mehr als 4 Jahre in meine Praxis mit großer Zufriedenheit! Bei deinem Besuch letzten Besuch vor einer Woche durfte ich das Tesla-Lifegerät kennen lernen und ich konnte eine noch feinere Energie wahrnehmen. Interessant dabei war, dass die 150 MHZ Frequenz auch über die Entfernung zwischen 50-100 cm mit gleicher Intensität zu spüren ist.

Sehr gut finden ich, die Einstellungsmöglichkeit von 8 verschiedenen Stufen und eine Zeitdauer von 10-40 Min.

### **Christian Golubich , Verbesserung Leiste**

Mit dem Tesla Life habe ich ebenfalls innerhalb von 2 Wochen sehr gute Erfahrungen 👍 Meine Beschwerden (rechte Leiste), Schambein Bereich hat sich stark verbessert. Ich wende diesen täglich für mindestens 30 min an. Dazu trinke ich (hexagonales) Wasser. Weiteres spielt für mich die Ernährung und die eigene Einstellung (zum Lieben (ebenfalls eine weitere bedeutende Rolle. Ich bin einfach sehr froh und dankbar 😊😊👍☆☆ Alles Liebe Christian

### **Margherita Kirchknopf NÖ – Bez. BADEN/NÖ, wurzelbehandelter Zahn**

teslaLife-Anwenderin seit Dez.2022.

Ich habe eine TL-Erfahrung mit einem wurzelbehandelten Zahn von letzter Woche. Keine Schmerzmittel und keine Antibiotika. Es gibt noch eine Fortsetzung, weil der Zahn noch nicht fertig ist, doch bis jetzt schon sehr hilfreich, ich berichte gerne weiter.

## **Waltraut Eckerstorfer, Basaliom am Schienbein nach Befeldung mit dem Tesla-Life-Gerät!**

Seit ein paar Jahren hat mein Mann Karl am linken Schienbein ein **Basaliom**, eine Form von Hautkrebs.

Es entstand an der Stelle, an der er sich mehrmals sehr schmerzhaft am Seitenständer seines Motorrades angeschlagen hatte.

Karl beachtete es anfangs nicht, bestäubte es aber später, weil es größer wurde und auch nässte, mit Puder. Dann besprühte er es regelmäßig mit DMSO und CDL, legte Natron auf und behandelte es letztlich selbst mit „Schwarzer Salbe“.

Dies war sehr, sehr schmerzhaft, aber doch auch wirksam.

Aus verschiedenen Gründen kam es nie zu einer ärztlichen Behandlung oder einer Operation.

Am 4. Mai 2023 besuchten wir einen TESLA-Vortrag in Asten, bei dem mein Mann das Tesl- Life Gerät ausprobieren durfte. Und siehe da!

Ab dieser Befeldung begann das immer größer werdende Basaliom sich zurückzuziehen.

Karl kaufte das Gerät und befeldet sich nun täglich. Die hohen Wundränder werden flacher und flacher. Die Fotos zeigen die Veränderung.

Wir sind beide sehr dankbar für den tollen Erfolg. Nicht zuletzt können wir beide nun durchschlafen und danken Herrn Werner Bieder!

Waltraut Eckerstorfer im Namen meines Mannes Karl



## **Jennifer Ronner – Wald am Schoberpaß (Steiermark), Energieanstieg**

Hallo lieber Werner.

Danke für deine vielseitigen Informationen plus Befeldung mit dem Tesla-Life bei meinem gestrigen Besuch 😊 Ich werde ja oft beim Autofahren müde und muss zwischendurch mal stehen bleiben. Das war gestern überhaupt nicht der Fall, das muss mit der tollen Energie des Gerätes zusammenhängen. 🙏 Danke nochmal und liebe Grüße Jenny 😊

**Margarete Weinfurter – Wr. Neustadt, Fernbeldung Platzwunde Hinterkopf, Beckenprellung, Schulterverletzung**

Mein Vater ist am Sonntag letzter Woche bei einem Sturz rückwärts auf die Betonfliesen gefallen und sich dabei eine Platzwunde am Hinterkopf, eine Beckenprellung und Schulterverletzung zugezogen. Wir haben ihn notdürftig verarztet um die Blutung zu stillen, sehr starken Schmerzen machten ein Gehen kaum möglich und er war von heftiger Übelkeit befallen.

Den Notarzt wollte mein Vater nicht verständigen damit ihm ein Krankenhausaufenthalt erspart bliebe. Seine Hausärztin konnte leider keinen Hausbesuch durchführen und so führte ich zum ersten Mal eine Fernbefeldung mit dem Tesla-Life durch. Es war schon sehr überraschend, dass er am zweiten Tag (Montag) Nachmittag schmerzfrei war und sein gutes Gangbild dies bestätigte.

Diese großartige Erfahrung teile ich mit Freude und will damit auch andere AnwenderInnen motivieren die Möglichkeit der Fernbeldung zu nutzen. 😊

Freundliche Grüße

Margarete Weinfurter

**Bettina Hanneberger – OÖ, eingewachsener Zehennagel**

Mein Vater nutzt den Tesla-Waver seit mehr als einem Jahr sehr erfolgreich bei seiner Gewebsschwäche der Aorta und konnte die diese zwischenzeitlich operieren lassen.

Nach einem Vergleichstest im August 2022 haben wir uns (mein Mann und ich) für das neue Tesla-Life-Gerät entschieden und sind mit der Wirkweise sehr zufrieden. Als Fallbeispiel möchte ich das Problem meiner Tochter mit ihrer großen Zehe aufzeigen.

Vor zirka einem halben Jahr verursachte ein eingewachsener Zehennagel ein erhebliches Problem mit Einblutungen. Trotz jeder Menge Antibiotika und allen möglichen Mitteln trat keine Besserung ein. Nach nur einer Woche intensiver Befeldung ohne Zugabe irgendwelcher Medikamente ist die Wunde verheilt. Wirklich eindrucksvoll wie effizient das Tesla-Life-Gerät ist! J



**Dr. Xaver Sterrer -Tierarzt in Sooß (Baden bei Wien)**

Die junge (4 Monate) Labrador Hündin war Probandin, sie hat sich neugierig dem PAD auf der Gartenbank genährt und sich daraufgelegt. Wir haben dann sämtliche 8 Einstellungsstärken über 20 Minuten verwendet, dabei hat sie ein paar Male die Position gewechselt. Sie hat den Platz auch bei der maximalen Einstellung von 8 nicht verlassen. Anschließend hat sie ein kleines Nickerchen gehalten. ;-)



## 7.9.2022 - Tesla-Life Präsentationen bei Kunden und Ärzten in Wien

### Dr. Eva Polleres in 1110 Wien

Verwendet seit 3 Jahren den Tesla-Waver in der Praxis.

Hat sehr gute Erfolge damit, jeder Patient erhält eine Befeldung vor weiteren Behandlungen. Als zweites Gerät würde sie den Tesla-Life verwenden wollen. Die Regulation der Intensität und die tolle sehr feine Energie sind die Pluspunkte. <http://www.ganzheitsmedizin.co.at>

### Dr. Carina Schindler in 1070 Wien - <https://www.homdoc.at/Inhalt/de/Homepage>

Kennt den Tesla-Waver von einer Testwoche mit Patienten und ihrem Mann – hatte ein Problem mit der dahinterstehenden Ideologie. Nach 30 Minuten Anwendungstest mit dem Tesla-Life war sie sehr angetan. Sie konnte auch spüren, dass der Tesla-Life von anderen Menschen entwickelt wurde und sieht das positiv, ich habe sie im Vorfeld nicht darüber informiert. Der Tesla-Life wirkt positiv auf die Psyche! Bei geringer Leistung (2. Punkte) konnte sie die Energie auf 10-15cm Entfernung, bei 4 Punkten auf 50-60 cm und bei maximaler Leistung von 8 Punkten auf bis zu 3 Meter. Sie hatte vor wenigen Tagen ein Darmproblem und spürte bei mittlerer Einstellung jede Darmwindung. Die maximale Leistung ist am Körper für sie zu stark. <https://www.viasana.help/home>

### Mag. Andrea Heigl in Wien

Den Tesla Waver verwende ich seit 4 Jahren. In letzter Zeit jedoch immer weniger aufgrund meiner hohen Sensibilität wirkt das erzeugte Energiefeld zu intensiv auf mich.

Für mich wäre der teslaLife auf Basis der Intensitätsregelung in 8 Stufen und die feinere Energieübertragung der Rundsonde für die bessere Wahl.

Für Privatpersonen betrachte in den deutlich günstigeren Preis als weiteren Entscheidungsfaktor.

### Karl Strubreiter (Chemiker & Energetiker) 1130 Wien, Verbesserung Lendenwirbel

Seine Erfahrungen mit Homöopathie, Kräutern & Tees sind gigantisch – Er hat 3000 Substanzen lagernd und seine Austestungen bei Patienten mit Pendel und Zahlensystem sind einzigartig.

Erster Eindruck: „Da hast du mir etwas sehr Gutes gebracht“. ;-)

Der Test lief zirka 1,5 Stunden.



**Hohe Wirkung:** Haut-Kreislauf-Entzündungen-Schmerzen-Blut-Herz-Lunge bzw. (Bronchien & Atemwege) Werner=täglich 30 Min. Befeldung am Abend auf Stufe zwei oder drei.

**Gute Wirkung:** Viren-Bakterien-Haare-Augen-Ohren-Chromosomen-Alzheimer-Parkinson

**Fazit:** der 3. Lendenwirbel von Karl ist seit Geburt nicht voll entwickelt und bereitet immer Probleme, physikalische Behandlungen helfen nur kurzfristig. Die Befeldung von 30 Minuten hat gut angesprochen und Wirkung ist auch 10 Tage später noch spürbar.

### **Raphaela Hajisanda - Tesla-Waver-Anwenderin aus Baden bei Wien**

Sie befeldet sich eher gelegentlich mit dem Tesla-Waver und kann den Tesla-Life besser wahrnehmen!

„Während der Befeldung an verschiedenen Stellen ist es angenehm bei höchster Stufe und praktisch. Ich kann regulieren, wenn es zu warm wird. Habe es wahrgenommen, als würde die Energie mein Inneres ‚leicht und schwerelos‘ machen. Kaum beendet, wurde mir kalt und mir war nach schlafen zumute - auch durch Übermüdung. Ging aber nicht. Am späteren Abend habe ich mich gewundert, warum ich entgegen meines Tagesbefindens noch locker mit den Hunden gehen konnte“. Gerne würde sie einen Tausch vornehmen, wenn sich die Möglichkeit eröffnet!

### **Ingrid Bichler, St.Pölten - Heilmasseurin, Energetik und Messeveranstalterin**

(Paradise in the City) <https://www.ingrid.cc>

Befeldung mit Tesla-Life von Ingrid, Tochter Anna und Ehemann

Kommentar: „Es fühlt sich wie eine menschliche Behandlung an, ähnlich Reiki mit Meditation. Gibt Vertrauen und Geborgenheit.“

### **Daniela Sandler -St. Pölten - Körpercoach, GrinbergMethode (Fußanalyse)**

Sehr feine Energie fühlt sich super gut an, ganz besonders auf größeren Körperflächen, äußerst angenehme Wärmeentwicklung wirkt entspannend und regulierend.

Sehr Empfehlenswert!

<https://koerpercoach-sandler.at>

### **Fachpraxis für Heilmassage - Ruth Panrok – Traiskirchen**

Das Gerät verbreitet über die große Sonde eine sehr feine Energie mit entspannender und wohltuender Wärme.

Ich war nach 20 Minuten energiegeladener und bin erst um 0:30 Uhr schlafen

gegangen und 4:45 Uhr putzmunter aufgestanden! 😊👍🌞

### **Anne-Kathrin Häuser – Nähe Bad Homburg, Normalisierung Lymphfluß, Bänderriss**

Tesla-Life-Anwenderin seit 5 Wochen.

Mit dem Gerät habe ich tolle Fortschritte und Verbesserung innerhalb kurzer Zeit gemacht.

Es ist jeden Tag am Abend im Einsatz. Total angenehm, normaler Schlaf möglich, Lymphfluß normalisiert. Unsere Tochter hat sich das Bein (Bänderriss) verletzt und kam humpelnd von der Schule nach Hause.

Nach einer Befeldung von zirka einer Stunde war sie am nächstenTag schmerzfrei!!!

### **Eva Maria Hainböck – Reiki-Praktikerin – Wiener-Neustadt/NÖ, Rückenschmerzen**

Mein Freund Norbert hatte aufgrund einer Injektion vor ca. 10 Monaten Rückenschmerzen im linken oberen Brustbereich. Es wurde ein Orthopäde konsultiert, die Stelle infiltriert und mit div. Salben sowie Reiki therapiert. Kurze Zeit später traten die Schmerzen im rechten unteren Rücken erneut auf, diverse Heilmittel zeigten keinerlei nachhaltige Wirkung. Unmittelbar nach einer einmaligen Befeldung von 40 Minuten mit dem Tesla-Life-Hochfrequenzgerät im Oktober 2022 waren die Schmerzen erheblich reduziert und nach wenigen Tagen wie weggefedert.

Die Befeldung hat sofort und nachhaltig geholfen, Norbert ist seit 2 Monaten beschwerdefrei! J

### **Anne-Kathrin-Häuser, Hessen, Handgelenksbruch, Wirbelsäulenproblemen, Sehnenscheidenentzündungen, Unterleibsbeschwerden**

wir haben eine hohe Geräte-Nutzung innerhalb der Familie, bei Freunden und unseren Tieren am Bauernhof in Pohlheim/Gießen.

Sonderfälle mit erheblichen eingeschränktem Lymphabfluss waren besonders beeindruckend.

Eine Dame hatte als Kind einen Handgelenksbruch der nie richtig behandelt wurde, auf Grund von Verwachsungen kommt es immer wieder zu starker Schwellung! Nach nur 30 Minuten Befeldungen mit dem Tesla-Life hat sich die Schwellung auf ein Minimum reduziert.

Ein junger Mann mit langfristigen **Wirbelsäulenproblemen** war nach 45 Min. schmerzfrei und fand endlich wieder den langersehnten Schlaf.

**Sehnenscheidenentzündungen** bei einem 13 Jahren Mädchen an beiden Händen, eine Hand war nach der Erstbefeldung völlig schmerzfrei, die 2. Hand nach der 2. Befeldung den Tag danach.

Eine ältere Dame war mit **Unterleibsbeschwerden** bei einem Gynäkologen, er konnte keine klare Diagnose stellen! Sie hatte ein unangenehmes starkes Ziehen. Einige Stunden Befeldungen pro Woche haben bereits eine erhebliche Linderung gebracht. Noch ist es nicht komplett weg, es wird noch seine Zeit benötigen.

Nach knapp einem Jahr Anwendung der 150 MHz Hochfrequenz in Haus und Hof ist die Vorstellung OHNE diese Technologie zu arbeiten kaum mehr möglich!

Liebe Grüße aus Hessen, Anne-Kathrin-Häuser

### **Muskelriss am Oberschenkel beim Kitesurfen**

Ich war beim Kiten als plötzlich ein Mann vor mir sprang und auf mich zu kam. Natürlich hatte ich Angst und machte typische Angstbewegung. Es riss mein Bein mit Board komplett um die Achse. Irgendwie bin ich noch an den Strand gekommen. Von dort aus haben mich mein Freund und ein weiterer Mann ins Hotel getragen. Ich konnte weder aufstehen noch laufen und hatte höllische Schmerzen. Leider war es inmitten meines Urlaubs.

Man wollte mich vor Ort operieren, aber das hatte ich nicht zugelassen. Ich startete sofort mit der Behandlung mit teslaLife, Hochfrequenz.

Natürlich musste ich im Bett bleiben, da gar nichts mehr ging.

Diese Bilder zeigen ein erhebliches Hämatom nach 2 Tagen Behandlung mit dem teslaLife

System.

Nach einer Woche konnte ich von Brasilien – ohne Schmerzen - zurück in die Heimat fliegen  
Einen Monat später stand ich schon wieder auf den Skiern. Allerdings habe ich mir dann 5  
Monate später einen Physiotherapeuten gegönnt, der mir die Verklebungen rausmassiert  
hat.



**Knochentransplantation – Beckenkamm OP  
Operation am Hüftknochen zur Transplantation  
im Oberkiefer.**

Die Operation war extrem schmerzhaft.  
Am Anfang durfte ich nur mit Kühlkissen ran.  
Doch nach 2 Tagen habe ich mich getraut mit  
dem teslaLife System zu arbeiten.  
Ich konnte stündlich spüren, wie es besser  
wurde und die Heilung ankurbelte.

Bin sehr dankbar, dass mir das teslaLife System so gut  
bei der Heilung des Kiefers und des massiven  
Eingriffs geholfen hat.



## Insulinom – gutartiger Tumor an der Bauchspeicheldrüse

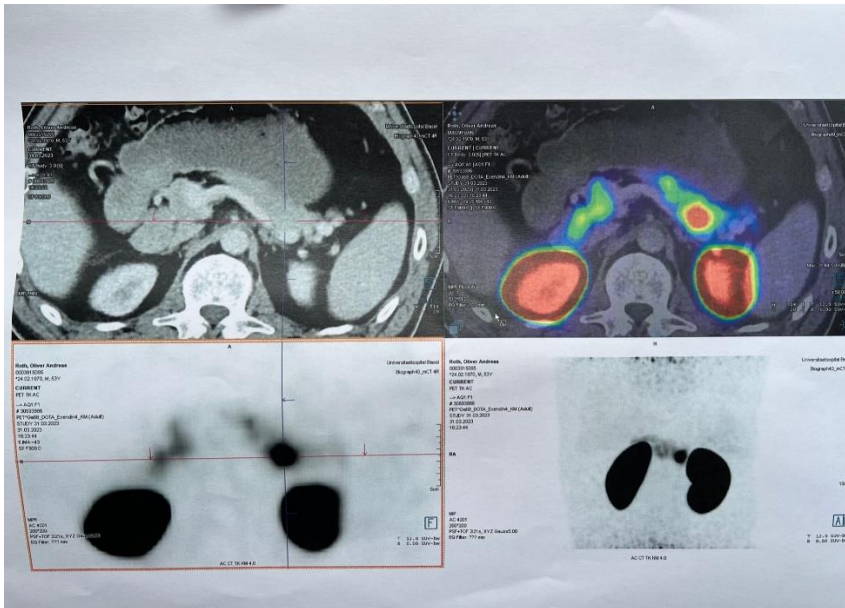

Ein sehr langer Weg, bis die Diagnose von den Ärzten feststand.

Eines Nachts hatte ich plötzlich Entgleisungen. Meine Freundin berichtete wie eine Art von Epilepsieanfällen.

### **Symptome:**

Schwindel, Unwohlsein, Schweißausbrüche, extremes zittern, Konzentrationsverlust, Gedächtnisverlust, sehr oft müde, schwarz vor Augen beim Aufstehen, taube Zunge, hört nichts mehr, kann nichts mehr aufnehmen

Die Symptome treten meist kurz vor Aufstehen auf oder bei Unterzuckerungen / Hunger am Abend auf.

Wenn Sie mir Galactose in geringen Mengen gegeben hat, wurde es besser.

Kein Alkohol, denn das hätte den Zustand extrem verschlimmert.

Dank Biofeedback konnte sie sehr schnell feststellen, dass es eine Unterzuckerung war. Auch hatte sie die Information des Tumors, Zucker etc.

Der Hausarzt hatte uns mitgeteilt, dass es eine Unterzuckerung nicht gäbe und dass ich Epilepsie hätte. Damit konnte ich mich gar nicht zufriedengeben, zumal man mir auch noch ein Epilepsiemedikament – Keppra verschrieben hat. Wir rannten vom EEG zum Kopf MRI – aber es gab nichts Auffälliges zu sehen.

### **Beurteilung des Radiologen:**

Keine intrakranielle Raumforderung. Keine Ursache für die beschriebene Klinik ersichtlich.

Leider war die Neurologin auf der Seite des Hausarztes und versuchte mich in Richtung Epilepsie und die Einnahme des Medikamentes zu bringen. Meine Freundin hatte sofort Nein dazu gesagt.

Wir hatten alles durchlaufen – vom Labor, Blut, Stuhl- und Urin. Es wurde zumindest eine heftige Bauchspeicheldrüsenerntzündung festgestellt.

Ein Freund der Familie, Arzt von der WHO, hörte sich sehr genau die Leidensgeschichte an und sprach sofort von einem Insulinom.

Meine Freundin hatte daraufhin im Internet recherchiert wer für eine solche

Diagnose eines Insulinoms in Frage kommen würde und wer diesen Befund auch operieren könnte. Es bedarf eines 24 – 75 Stunden Phasen Test, wo man nichts isst, damit der Patient in Unterzucker fällt. Dies dauerte bei mir nur 2 Stunden nach dem Essen. Daher musste ich am Abend fast 1 kg Spaghetti essen, damit ich die Nacht ohne Entgleisung überstehen konnte.

Über das endokrinologische Zentrum/Klinik in Basel – das meine Freundin ausfindig gemacht hat, haben wir einen kooperierenden Arzt in Chur gefunden, der mir ein Messsystem am Arm anbrachte.

An diesem Tag hatte ich wenig gegessen und er war sehr aufgebracht als er das Erste Ergebnis gesehen hatte. Der Messwert war ca. bei 2,5 – normal wäre zwischen 5 und 6.

Ich möchte hier nochmals betonen, dass meine Freundin mich immer wieder mit Biofeedback behandelt hat und ich zusätzlich das Tesla.Life System an die Bauchspeicheldrüse, Leber und Milz gehalten habe.

Fakt ist – und auch nach ca. 4 Monaten hatten wir die Diagnose stehen.

Insulinom an der Pankreas.

Relativ schnell hatte ich einen OP-Termin in Basel erhalten. Meine Freundin war permanent mit den Professoren im Kontakt. Man sagte uns, dass es sein könne, dass man die ganze Bauchspeicheldrüse und auch die Milz entfernen müsste. Die Operation würde mit einem Roboter also digital durchgeführt.

Der Tumor hatte sich in die Bauchspeicheldrüse eingebohrt. Es wurde die Hälfte der Bauchspeicheldrüse entfernt und Gottseidank blieb die Milz erhalten.

Heute bin ich wieder komplett hergestellt und bin von den **Methoden Biofeedback und Hochfrequenz mit dem Tesla-Life System komplett** überzeugt. Natürlich hat meine Freundin mich immer unterstützt und sich enorm für mich eingesetzt.

#### **Und jetzt noch das Statement eines begleitenden Arztes:**

Liebe S.

das ist doch was sehr Erfreuliches – und Gutes.

Ganz große Umarmung für Euch beide. Dein unermüdlicher und liebevoller Einsatz hat O. ganz bestimmt das Leben gerettet. Nicht daran zu denken, was passiert wäre, hätte O. das Keppra Medikament eingenommen. Er hätte erhebliche Gehirnschäden davontragen können oder wäre gar nicht mehr am Leben.

Diese kleine Insulome sind wirklich sehr schwer zu diagnostizieren.

Wenn ihr erlaubt, werde ich gerne diesen Fall als Artikel im Internet – im Ärzteportal – veröffentlichen. Die Namen werden nicht publiziert.

#### **Werner, beidseitige Leisten OP (Hernie), 4. Juli 2023, A-Tausendblum/Neulengbach**

Ende April 2023 erlitt ich beim Baumschneiden einen Leistenbruch an der rechten Seite. Zu Beginn war er nur durch Brennen und Ziehen bemerkbar, innerhalb von 2 Wochen entwickelte er sich zu einer tischtennisballgroßen Wölbung. Längeres Stehen oder Gehen war schmerzhaft, der Facharzt empfahl eine OP, um das Einklemmen einer Darmschlinge zu vermeiden.

Die OP wurde am 4. Juli laparoskopisch durchgeführt und verlief problemlos, am nächsten Tag konnte ich das Spital verlassen. Der Chirurg und Facharzt verordneten 2 Wochen Ruhe. Nach 2 Wochen habe ich leichtes Rad- und Krafttraining gestartet, bis dahin wurde 2x täglich mit der teslaLife Rundsonde zirka 30 Minuten befeldet. Parallel habe ich 3x täglich eine 1/8l

Wasser mit einem Teelöffel Collagen eingenommen und die Leistengegend mit Johanneskrautöl eingerieben. Der Fortschritt des Heilungsverlaufes war hervorragend.

Nach 3 Wochen war die volle Bewegungsfreiheit gegeben und die Belastung beim Krafttraining auf  $\frac{3}{4}$  der ursprünglichen Leistungsstärke. Nach 4 Wochen war Mountainbiken unter 80%iger Leistungsfähigkeit möglich und nach 5 Wochen konnte ich volle Kraft auf die Pedale bringen. Die Narben sind gut verheilt und kaum noch spürbar! ☺ HG Werner



5.7.23



9.7.23



18.7.23



12.7.23



25.7.23



8.8.23

Dank teslaLife und einer 1A OP sind innerhalb von 5 Wochen sämtliche Bewegungseinschränkungen passé und die sportliche Leistungsfähigkeit wieder im vollem Umfang gegeben! ;-)

### **Hermi Fleck, Wien, Brustkrebserkrankung**

wie telefonisch erläutert, möchte ich über meine Erfahrungen seit der Lieferung und des Einweisungstermines des teslaLife-Gerätes vor 2 Monaten berichten.

Nach meiner Brustkrebserkrankung vor 2 Jahren, die mit einer Chemotherapie behandelt wurde, war bei laufenden Untersuchungen immer noch ein erhöhter Tumormarker vorhanden. 4 Wochen nach regelmäßiger Befeldung 2-3x täglich gab es erneut eine Untersuchung und siehe da, es konnten keine Tumormarker mehr festgestellt werden. Die Ärztin war sehr überrascht und ich sehr erfreut, wie rasch sich der Erfolg eingestellt hat. Bei einem Besuch einer besonders erfahrenen Energetikerin habe ich erfahren, dass ich den Tumor endgültig losgeworden bin.

Die gesamte Familie inkl. Enkeltochter mit 3 1/2 Jahren arbeiten mit der „Zaubermaschine“!

Wir sind begeistert und verwundert, welche vielfältigen Einsatzmöglichkeiten existieren. Die Regulierung der Intensität mit 8 Stufen betrachten wir als einen wesentlichen Vorzug im Vergleich zu anderen HF-Anbietern!

Liebe Grüße und alles Gute  
Hermi Fleck



### **Mag. Dalia Blauensteiner-Krems, Prostata/ Gürtelrose/ Knieschmerzen**

Das Tesla-Life Gerät habe ich nun seit 9 Monaten in Verwendung und bin damit wirklich sehr zufrieden.

Es ist so wunderbar und bei unterschiedlichen Problemen hilfreich zu verwenden. Z.B. Die Gürtelrose meiner Freundin Eva-Christine war nach 3 Befeldungen innerhalb von 8 Tagen weg und sie genesen.

Vier Befeldungen bei der Prostata meines 94-jährigen Papas haben eine deutliche Verbesserung beim Urinieren gebracht, das zeigt auch der Messteststreifen sehr gut.

Meine Knieschmerzen verschwinden nach stundenlanger Gartenarbeit nach nur einer Befeldung von durchschnittlich 30-40 Minuten.

DANKE, DANKE, DANKE dass es diese tolle Innovation gibt, es ist die beste Investition meines Lebens!

Alles Liebe

Mag. Dalia Blauensteiner  
A-3500 Krems an der Donau  
<http://www.galerie-daliko.com>

## Christian, Erfahrungen teslaLife, Verspannungen /Schmerzen Schulter und Muskelfaserriss

Ich nutze grundsätzlich das Gerät seit geraumer Zeit. Mir ist es wichtig, dass Immunsystem zu unterstützen und dadurch hinsichtlich respiratorischer Infektionen (Äußerung durch: Fieber, Husten usw.) vorbeugen zu können.

Nun darf ich euch meine 2 bisherigen Erfahrungen durch die Anwendung schildern:

### Erfahrung 1:

Ziehender Schmerz rechts oberhalb des rechten Schulterblattes. Der Schmerz verursachte Unwohlsein, und eingeschränkte Kopf- bzw. Nackenbewegungen. Wichtig ist zu erwähnen, dass dieser Schmerz **lokal** aufgetreten war. Durch Wärmebehandlung konnte ich den Schmerz lindern, jedoch nicht zur Gänze abblindern.

Vor der Anwendung habe ich 2 Wasserkrüge (a 5L) mit hexagonalem Wasser aufbereitet und 0,5L getrunken. Während der Anwendung habe ich ab und an weitere Schlucke zu mir genommen. (In Summe 1L).

Die Amplitude (Power) des Gerätes habe ich in etwa mittig gewählt. (bis zum orangen LED-Bereich / 6 LEDs)

Die Dauer war pro Tag in etwa ca. jeweils 2x 20 min. Nach ungefähr 3-4 Tagen in der selbigen Abfolge hatte ich schon bis zu 85-90% weniger Schmerzen. Ich habe danach mit der Befeldung aufgehört. Nach einer Woche war ich symptom- bzw. schmerzlos:-)

### Erfahrung 2:

Verspannungen am oberen Nacken (links).

Hierbei habe ich mir das Pad am oberen und unteren Rücken aufgelegt.

Der Schmerz verursachte Unwohlsein, und eingeschränkte Kopf- bzw. Nackenbewegungen (Auch im Liegen hatte ich teilweise pulsierendes „Ziehen“ am Nackenstrang. Vor der Anwendung habe ich 2 Wasserkrüge (a 5L) mit hexagonalem Wasser aufbereitet.

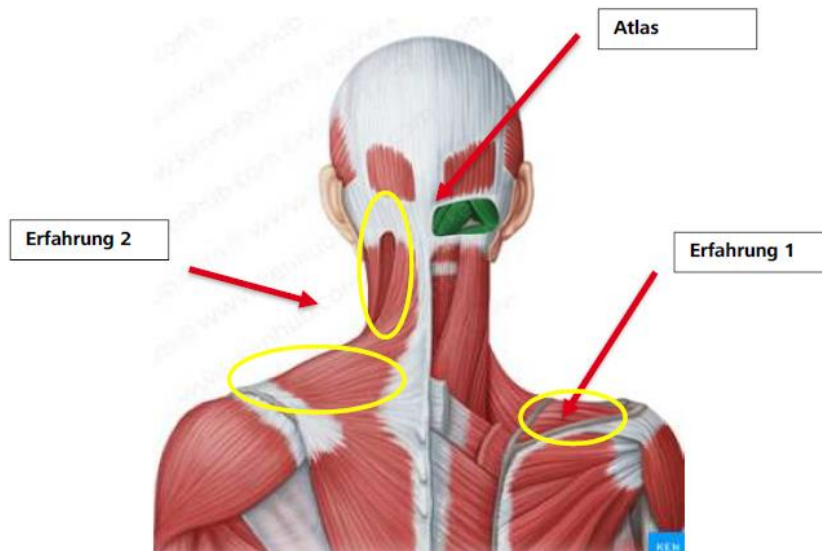

Vor der Anwendung 0,5L getrunken und währenddessen habe ich ab und an weitere Schlucke zu mir genommen. (In Summe 1L). Ich habe mir das Pad am Hinterkopf eingeklemmt und mich normal auf die Couch gesetzt. Ich habe auch versucht, den Atlas viel zu befelden. (1. Halswirbel).

Die Amplitude (Power) des Gerätes habe ich bis zur vorletzten Stufe eingeschaltet. (bis zum orangen/ roten LED-Bereich / 8 LEDs. Nach ungefähr 3 Anwendungen war ich schmerzfrei



(muss dazu sagen, dass die Schmerzen nicht allzu zu „stark“ aufgetreten waren). -> Ich konnte den Kopf in einem Bewegungsradius von fast 180 Grad drehen.  
Ich war wirklich sehr erstaunt!!! Noch immer ist das Ergebnis sehr zufriedenstellend. Tipp: (Man sollte dennoch mitunter Übungen für den Nacken immer wieder praktizieren!)

### **Erfahrung 3:**

Verspannung / Muskelfasereintriss oberhalb rechten Abdomens (eher seitliche Bauchmuskulatur)

Hierbei habe ich mir das Pad auf die seitliche Bauchmuskulatur gelegt.

Ich hatte bei jedem Husten starke stechende Schmerzen seitlich unterhalb der 12. Rippe.

Vor der Anwendung habe ich 2 Wasserkrüge (a 5L) mit hexagonalem Wasser aufbereitet und vorher 0,5L getrunken. Während der Anwendung habe ich ab und an weitere Schlucke zu mir genommen. (In Summe 1-1,5LL).

Die Amplitude (Power) des Gerätes habe ich bis zur vorletzten Stufe eingeschalten. (bis zum orangen/ roten LED-Bereich/ 8 LEDs. Nach ungefähr 4-5 Anwendungen war der Schmerz bis zu 85 % minimiert. Nach mittlerweile 2 Wochen hatte ich kaum noch Schmerzen.

Resümee: Ich nutze grundsätzlich den teslaLife vorwiegend am Abend nach der Arbeit, wenn ich mich entspannen kann. Ich schaue, dass ich die Leitfähigkeit durch das Trinken von strukturiertem Wasser herstelle. Ich habe auch festgestellt, dass die „Power“ (Stärke / Amplitude) auch eine kleine Rolle bei der Befeldung spielt.

Sämtliche Lebensmittel (Gemüse / Obst) befelde ich damit. Das Wasser ist auch dort enthalten.

Ich bin sehr zufrieden mit diesem Gerät, dass es einerseits mein stetiger Begleiter geworden ist und andererseits ich dadurch viel vitaler und selbstsicherer geworden bin.

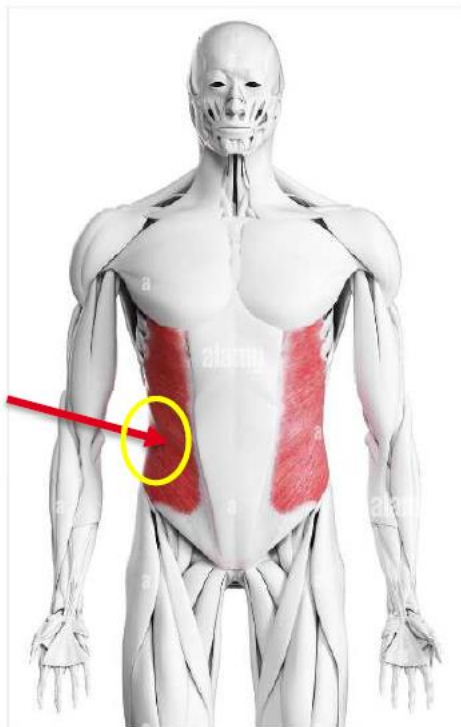

Ich wünsche den Anderen alles Gute und Liebe bei der Befeldung ihrer Symptome!

*Alles Liebe Christian*

## **Eva-Christine Benesch- Krems an der Donau, Knochenbruch Fuß, Schmerzen**

### **Lendenwirbelbereich**

Kurz vor meinem Geburtstag im Mai habe ich mein teslaLife-Befeldungsgerät bekommen. Da ich zu dieser Zeit gerade einen Knochenbruch am linken Vorfuß hatte und die Reise nach Barcelona kurz bevorstand, war ich überglücklich, mein Gerät auf die Sightseeingtour mitnehmen zu können. Ich befeldete jeden Abend ausgiebig meine Bruchstelle und konnte mir somit tagsüber fast beschwerdefrei die Highlights von Barcelona anschauen. Kurzum hat mir das Gerät unseren wunderschönen Urlaub gerettet und zusätzlich eine schnelle Heilung ermöglicht. Besten Dank auch an Herrn Bieder, der alle Hebel in Bewegung gesetzt hat, damit ich den teslaLife noch rechtzeitig bekomme.

Seither ist unser Tesla-Gerät ein ständiger Begleiter in unserem Tagesablauf geworden sowie auch bei meiner Schwester, die starke Schmerzen im Lendenwirbelbereich hat (Bandscheibe fehlt zwischen den Wirbeln) im wöchentlichen Einsatz. Wobei sie mir berichtet, nach jeder Befeldung mindestens 1-2Tage fast schmerzfrei zu sein. Was für sie eine echte Erleichterung ist. Sie braucht dann keine Schmerzmittel zu nehmen und ist mir für diese Hilfe sehr dankbar. Ich bleibe weiter dran und werde nach einiger Zeit wieder Bericht erstatten, wie es meiner Schwester geht.

Danke auch an meine Freundin Dalia Blaunsteiner, die mir mit diesem Gerät meine sehr schmerzhaft Gürtelrose innerhalb einer Woche ausgeheilt hat. Seither ist der teslaLife für mich ein Wundergerät und ich bin glücklich, es durch Dalia kennengelernt zu haben.

Liebe Grüße

Eva-Christine Benesch

<https://evi-benesch.com>

<https://www.koerperarbeit-krems.at>



## **Maria Jandi, Selbstbewusstsein/Wohlbefinden, Energie, Haut**

Ich habe das TeslaLife-Gerät am 8.9.2023 erhalten und mich seitdem alle 2 bis 3 Tage befeldet. Ich bin aber dazwischen auch immer im Feld gewesen, weil ich ja andere Menschen, Wasser, meine Topfpflanzen, meinen Einkauf und auch den großen Nußbaum befeldet habe.

Ich habe mehr Energie, fühle mich innerlich stärker, ich brauche weniger Schlaf, ich bin meistens gut drauf oder wenn mal schlecht gelaunt, dann mache ich auch im Gegensatz zu früher mal den Mund auf und verbalisiere das. Ich schlucke es nimmer runter.

Ich bemerke, dass meine Haut schöner wird, dass ich weniger esse, auch weil das Sättigungsgefühl schneller da ist oder die Kommunikation in meinem Körper hat sich verbessert?!

Ich fühle mich belastbarer und schein ich irgendwie mehr Selbstbewusstsein zu haben.  
Auch habe ich mehr kreative Ideen und gehe mehr Anliegen jetzt mit Freude an.

Herzliche Grüße

Maria



### **Katze Mia Unfall-Zürich, Hinterläufe und Rückgrat**

Unsere Katze Mia ist von einem Auto angefahren worden und hatte sich verletzt. Gott sei Dank nur an ihren Hinterläufen und unterem Rückgrat. Wir haben uns trotzdem grosse Sorgen gemacht, ob sie überleben wird.

Ich nehme den grossen TOWER®-Untersetter, lege ihn auf den Boden mit einem Tuch drüber und Mia legt sich immer wieder auf den Untersetter und erholt sich auf ihm (s. Foto).



13.09.2023

Mia wird vom Auto angefahren. Sie kann fast nicht mehr laufen und liegt nur auf dem Boden. Ich frage Gregor, ob er den Heilungsprozess mithilfe seines **teslaLife Frequenzgerätes** unterstützen kann und er beginnt mit der ersten Fernbefeldung.

14.09.2023

Heute kann unsere Mia schon etwas Laufen, ihr Rücken ist sehr krumm. Sie hat immer noch starke Schmerzen. Wir legen den TOWER®-Untersetter auf den Boden, mit einem Tuch darüber. Mia legt sich von sich aus darauf, schläft viel und erholt sich dabei. Der Untersetter wird immer sehr heiß, wenn Mia darauf liegt.

Gregor unterstützt uns weiterhin täglich mit dem teslaLife Gerät per Fernbefeldung und Mia schläft in dieser Zeit sehr viel.

15.09.2023

Heute kann Mia schon ein bisschen besser Laufen, der Rücken ist wieder etwas gerader geworden. Sie liegt von sich aus immer noch viel auf dem TOWER®-Untersetzer.

16.09.2023

Heute sind ihre Schmerzen nicht mehr so stark und sie kann nun auch schon auf das Sofa klettern. Wir legen den TOWER®-Untersetzer auf das Sofa, da sie sich ja gerne auf diesen legte. Gregor unterstützt uns immer noch jeden Tag mit der Fernbefeldung mit dem teslaLife.

17.09.2023 und 18.09.2023

Mit Mia geht es aufwärts und sie kann viel besser laufen. Die Krümmung am Rücken geht auch zurück.

Heute kann Mia schon langsam die Treppe nach oben und auch wieder nach unten laufen! Sie spielt auch schon etwas.

19.09.2023

Mias Bruder ist das erste Mal bei Ihr und sie spielen miteinander, was uns sehr freut. Mia ist noch etwas schwach mit den Hinterbeinen. Ihr Fortschritt vom ersten Tag bis jetzt ist allerdings gross.

20.09.2023

Mia ist fast wieder die Alte: Sie ist aktiver und hat mehr Freude, sie spielt auch mehr und mehr. Ihr Rücken sieht auch besser aus.

21.09.2023

Heute ist der erste Tag an dem wir Mia unter Beobachtung wieder hinauslassen und sie genießt das so! Sie läuft wieder ganz normal, der Rücken ist nur noch leicht gekrümmt.

22.09.2023

Mias Rücken ist jetzt nach 10 Tagen wieder ganz normal. Sie klettert die Vorhänge nach oben und spielt mit ihren Spielzeugen.

Wir sind so dankbar, dass Gregor Mia jeden Tag unterstützt hat und auch der Untersetzer war sehr hilfreich.

Marcel (Zürich/Schweiz)

### **Alexander Furkert, 26.09.2023, Wismar, Brustkorb alte OP Wunde am heilen, Erfahrungen bei Fernbefeldungen**

Alexander Furkert , Osteopath und Tiefenpsychologischer Therapeut in Wismar, Hamburg und Berlin( [praxis-furkert.de](http://praxis-furkert.de))

Grüßt euch 😊.

Seit 2 Tagen habe ich nun das Tesla Life Gerät zum Kennenlernen zur Verfügung gestellt bekommen und wollte euch mal kurz ein Feedback geben:

Ich hatte als 14-jähriger eine große Trichterbrustoperation, die ich seitdem immer wieder mit Osteopathie (bin ja selber einer) und Homöopathie behandelte.

Ich nehme momentan ein tiefwirkendes homöopathisches Mittel, dass in mir am Dienstag einen tiefen Schmerzprozess auslöste: ich kam an meine Zellerinnerungen und die OP mit allen Folgen. Es fühlte sich wieder sehr elendig offen und ungeschützt am Herzen an.

Genau an dem Tag kam das Päckchen an und ich probierte das Gerät abends aus. Es war innerhalb von 5 Minuten eine starke Veränderung im Brustkorb: alles geschützt und gut und ausheilend.

Sehr beeindruckend!

Auf Stufe 1 ca. 20 min.

Eigentlich wollte ich es erst einmal nur an mir probieren aber am 27.09.23 rief eine Freundin aus Berlin an:

Ihr Sohn wurde gerade eingeschult und hat riesen Probleme dort zu sein und klammert und es ist wohl alles sehr herzerreißend.

Ich dachte, da sie mir sehr vertraut, auf Stufe eins eine **Fernbefeldung** zu machen (meine Erste):

Es kam alles sehr unerwartet:

Denn sein Gesicht war sofort vor meinen Augen. Ich spürte ihn total. Und sah ihn, wie er noch nicht abgenabelt ist. Sah seinen Nabel (in dem Moment schrieb sie mir, dass er Bauchschmerzen um den Nabel bekommt). Und er war sehr klein und brauchte nur Mama. Es war klar: er muss etwas nachholen. Ich sagte ihr das und sie meinte, er sei zu früh gekommen...

Alles drehte sich nur noch um Nahrung und Bonding.

Dann sah ich ihn im Bauch seiner Mutter an der Nabelschnur und wie er alle das, was fehlte nachholte...

Das ging eine Weile so. Dann kam seine größere Schwester und wollte mit ihm spielen. Und wisst ihr was? Sie spielten Schule. Sie ist die Lehrerin. Er liebte es!!!

Stufe 1, 40 min

Heute ist er krank geworden, fiebert ordentlich und ist ganz ruhig. Ich befeldete ihn heute früh noch einmal und sein Fieber fiel später. Wirklich krass!!!

Stufe 1&2, 30 min

Ich arbeite viel energetisch, aber das ist alles schon sehr beeindruckend. Wenn das Gerät arbeitet, sind klare Bilder da. Mein 3. Auge ist extrem aktiv und ich empfangen vieles. Wenn das Gerät aus ist, hört es auf. (Nachdem ich gestern auch mit der Mutter arbeitete und der Timer um war, ohne dass ich es wusste merkten wir beide (es war eine tiefe Arbeit an ihrem Herzen), dass alles plötzlich wieder langsam verschwand - ich schaute nach und ups, das Gerät war ja aus! Also tatsächlich keine Einbildung oder Placebo)!

Stufe 1&3, 40 min

Liebe Grüße aus Wismar 😊

Alexander

**Ronja, 03.10.2023-Auma-Weidatal, Erfahrungsbericht über die Befeldung von Hühnern** 🐔

Am 05. September 2023 zog bei mir im Hühnerstall ein neues Huhn ein.

Sie heißt Hannelore und war damals schwer verletzt.



Ich habe eine Ausbildung zur Landwirtin angefangen und nahm sie damals aus dem Legehennenstall mit. Hannelore hatte ein gebrochenes Bein und war stark traumatisiert. Die ersten 2 Tage fraß sie kaum und nahm nur sehr wenig Wasser zu sich. Gleich am Abend fing ich an, sie ihrer Ankunft fern zu befelden. Von Tag zu Tag ging es ihr immer besser. Sie versuchte immer wieder aufzustehen und als es ihr halbwegs gelang, durfte sie in einem kleinen Auslauf mit zu den anderen Hühnern. Es vergingen wieder 2 Tage und als ich sie abends zurück in ihren Stall setzen wollte, machte Hannelore einen riesigen Aufstand, also ließ ich sie bei den anderen Hühnern. Zwei Wochen befeldete ich sie einmal täglich.

Heute läuft Hannelore mit den anderen Hühnern mit und entwickelt sich weiterhin prächtig. Ihre Verletzung ist vollständig verheilt und das Trauma ist auch weg.

Ich hoffe ich konnte allen Hühnerbetreuern etwas weiterhelfen.

Mit Heilung und Kraft eure Ronja



### **Dominik Kainz, 1220 Wien, Leistungssteigerung, Reduzierung von Schulterschmerzen, Migräneattacken, mentale Stärkung**

Ich habe das teslaLife-Gerät seit 4 Wochen in Verwendung und möchte gerne meine bemerkenswerten Erfahrungen mitteilen.

#### Leistungssteigerung

Tägliches trinken von ca. 3l befeldetem Wasser führt zu deutlichem Anstieg der körperlichen und kognitiven Leistung.

Durch besseren Schlaf, morgens fitter, motivierter und kreativer.

In Kombination mit gesunderer Ernährung und reichlich Energiezufuhr hat sich mein Heißhunger erheblich reduziert.

#### Schulterschmerzen

10jährige Schulterverspannung löst sich durch Befeldung von Hals- und Brustwirbelsäule, Motorik-Zentrum. Entspannung bis in die Hüfte.

#### Lunge

Höhere Abneigung gegen Nikotin, rauche weniger und bin mental stärker.

#### Kopfschmerzen

Migräneattacken bekam ich innerhalb 20 Minuten in den Griff, ohne Schmerzmittel.

#### Resümee

Der teslaLife ist mit der 8-stufigen Intensität sowie Zeiteinstellung, dem ansehnlichen Design und der 20 cm großen Rundsonde eine innovative Weiterentwicklung des TeslaWaver.

Ich kenne den TW seit 4 Jahren vom Verein-Lichtanker, der Vergleich spricht klar für das tesla-Life-Gerät!!

Beste Grüße und herzlichen Dank

Dominik Kainz, 1220 Wien





### **Stefan Lasser, 8700 Leoben, Muskelfaserriss-Wade**

Ein Klient hat sich zwei Wochen vor Antritt des Sporturlaubes die Wadenmuskulatur eingerissen.

Aktueller Schmerz in Ruhe und bei jedem einzelnen Schritt.

Erste Bewegungsbehandlung mit anschließender 30-40 min Befeldung. Zusätzlich wurde noch kinesiologisch getapt.

In der ersten Woche wurde wochentags täglich 30-40min befeldet. Nach 3 Tagen war der Schmerz beim Gehen um 50% reduziert sowie die Bewegungsamplitude des Sprunggelenkes deutlich erhöht.

In der zweiten Wochenhälfte wurde nur jeden zweiten Tag befeldet und das Tape erneuert.

Schmerzen haben sich um 70-80% reduziert und der Muskel hat wieder begonnen normal zu arbeiten. Der Bluterguss war nach einer Woche Befeldung bereits völlig verschwunden.

Der Klient konnte trotz der Verletzung seinen Urlaub antreten und im Urlaub alle Sportarten: Tauchen, Schwimmen, Radfahren und Windsurfen ausüben.

1,5 Wochen (10 Tage) Behandlung und tolle Fortschritte im Bereich der Rehabilitation eines Sportlers!

### **RockYourBody - *Wir Trainieren Dich.***

Stefan Lasser BA

Fitnesswissenschaften & Gesundheitsmanagement  
8700 Leoben

### **Ursula Tricht, 2485 Wimpassing, Ulcus**

Wir verwenden den teslaLife seit Lieferung & Einweisung am 14. Juni 23 täglich!

Mein Mann hat nur mehr drei kleine Pünktchen von seinem Ulcus. Es kann nicht mehr lange dauern. Die offene Stelle war bestimmt 2x2cm, wenn nicht größer. Es schaut also sehr gut aus. Er befeldet sich 2 Stunden täglich und das mit gut sichtbarem Erfolg!!

Ich befelde auch 2x40 Minuten Leber und Lunge.

Und zusätzlich die letzten 3 Wochen 2x30 Minuten meinen Kiefer. Vorwiegend mit Stufe 2 manchmal 3.

Mein Mann verwendet hauptsächlich die Stufe 6.

Die Sonde wird schon ganz ordentlich beansprucht. Ich bin so froh, dass wir dieses wunderbare Gerät im Haus haben.  
Wir sind sehr zufrieden.  
Ursula Tricht



**Dominik, Krebsgeschwür Hund, Bauchweh**

Hier meine Erfahrung mit dem teslaLife, bei einer Ridgebackhündin, 12 Jahre.  
Krebsgeschwür, linke Seite, Bauchhöhe.

Insgesamt 10 Befeldungen von 16.-29.10.2023.

Derzeit Pause, um zu sehen, wie es sich weiterentwickelt.

Besitzerin hatte vor 20 Jahren, einen Pferdeunfall und wird weiter hüftabwärts, befeldet.  
Bericht folgt.

Enkelin kam mit Bauchweh, zur Oma, ihr wurde das PAD aufgelegt und nach 10 Minuten, wars wieder gut.



Grüße Dominik



## **Geschwür Hund**

Hier meine Erfahrung mit dem teslaLife, bei einer Mischlingshündin, 9 Jahre. Bei Mara, wurde ein Geschwür, an der Vorderpfote entdeckt. Täglich 20 Minuten befeldet.

Nach der 3. Befeldung, lag das Gewebstück, auf dem Hundeplatz. Ob es vom Hund weggebissen oder sich abgekapselt hat, ist fraglich. Hauptsache, es ist weg. Es sah, aufgrund von Gewebsveränderung so aus, als hätte es sich abgekapselt und durch Schlecken abgelöst. Eine nachträgliche Untersuchung stellte einen gutartigen Tumor fest.



## **Elisabeth, Tirol, Kiefer- und Nebenhöhlen, Senk-Knickfuß**

Es ist sehr spannend mit dem teslaLife und es geht uns sehr gut damit. Ich habe ja mit meinen Zähnen und den Kiefer- und Neben-höhlen ein großes Thema und da stellt sich auch schon eine bemerkenswerte Besserung ein. Interessant war auch, als ich die Fußsohlen sanft auf das Befeldungskissen stellte: Da ich so eine Art Senk- Knickfuß habe, war ich sehr überrascht, als meine Füße sich von selbst versuchten, in die richtige Position zu bringen - und das mit Befeldungsstufe 1. Bin gespannt, was sich noch so alles zeigt.

Übrigens befelde ich mich sehr gerne auf Stufe 1, ab und zu mit einer leichten Steigerung, da ich auf dieser Stufe auch schon eine angenehme Wärme empfinde.

Da es sich gestern am Sonntag zeitlich gut einrichten ließ, befeldete ich mich öfter hintereinander 40 Minuten lang und bemerkte dabei einen großen Unterschied! Es ist von Vorteil, die Befeldungen mehrmals pro Tag durchzuführen.

Herzliche Grüße aus Tirol und ebenfalls einen wunderschönen Tag

von Elisabeth 😊



### **Erika S, NÖ, Zehe Bruch und Knochenmarksödem**

Ich habe mir vor 2 Wochen die kleine Zehe gebrochen. Mit täglich 2 Befeldungen auf Stufe 3 konnte ich am 5. Tag wieder barfuß laufen.

Meine Schwester hat im Knie ein Knochenmarksödem. Dadurch ist sie in der Bewegung eingeschränkt und hat Schmerzen. Nach nur einer Befeldung konnte sie das Knie ein gutes Stück weiter abbiegen. Für eine vollständige Genesung bedarf es noch einigen Befeldungen, jedenfalls ist sie jetzt schon von der Technologie des telsaLife und seiner Wirkung begeistert.

Herzlichen Dank und liebe Grüße

Erika S. /NÖ



## H. Kulawik, 08107 Kirchberg, Lendenwirbelsäule

Seit über 10 Jahren habe ich Schmerzen an meiner Lendenwirbelsäule, 3./4. Wirbel. Keine Behandlung hat in der Kürze der Zeit, ein so gutes Ergebnis gebracht, mir die Schmerzen zu lindern.

Seit Anwendung des teslaLife-Gerätes sind der Druck und die Schmerzen, speziell an der Wirbelsäule, das erste Mal weniger geworden!

Ab Juli 2023 befelde ich mich täglich ca. 40 Minuten, beginnend auf der niedrigsten Stufe ein paar Minuten und dann bleibe ich zwischen der 5. und 6. Stufe so lange wie es sich gut anfühlt.

Der Schmerz ist fast weg.

Ich bin sehr dankbar für diese neue Lebensqualität und bin voller Hoffnung, dass der Druck nun noch gänzlich weggeht.

Liebe Grüße

H. Kulawik

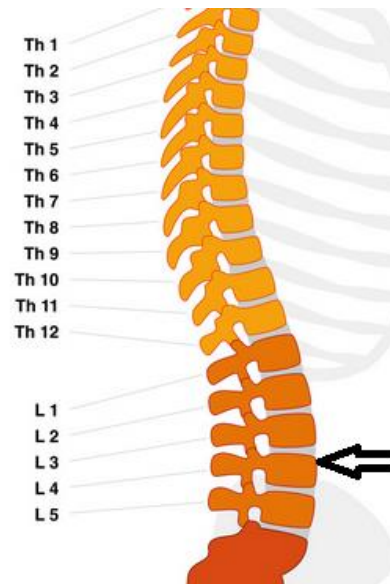

## Anne Kathrin Häuser, Hessen, Kuh Zerrung der Schultermuskulatur

Befeldung von Kuh "Kanada", die sich am Vortag eine so starke Zerrung der Schultermuskulatur zugezogen hat, dass sie das linke Vorderbein nicht belasten konnte.

Nach einer 45-minütigen Befeldung mit dem teslaLife ist die Lahmheit 24 Stunden später um ca. 50% gelindert.

HG aus Hessen

Anne Kathrin Häuser



P.S: Die 20 cm große Rundsonde wurde mit einem Tuch eingewickelt und einem Gurt ideal positioniert!

### **Doris und Robert (Neunkirchen/NÖ), Unverträglichkeit aufgehoben**

Ich wollte dir noch eine kurze Rückmeldung über die Verwendung des teslaLive mitteilen: Nachdem ich ca. 30 Minuten auf meinem Bauch befelddet hatte, bereitete ich für Robert zum Abendessen Shiitake-Pilze vor.

Ich habe diese früher auch sehr gerne gegessen, aber irgendwann eine Allergie entwickelt, die sich mit extremen Bauchkoliken äußerte.

Am Vortag las ich noch über die tollen gesundheitlichen Wirkungen des Pilzes, und testete für mich aus, ob ich ihn vielleicht doch vertragen würde. Leider negativ.

Interessehalber testete ich, nach der Befeldung, dann nochmal...und siehe da, es zeigte sich ein positives Ergebnis!

Ganz traute ich dem Ganzen noch nicht so recht. Ich hatte aber für den Fall einer Kolik noch Spascupreel zu Hause, also traute ich mich eine Gabel voll davon zu probieren. Normalerweise spür ich schon nach ca. 15 Minuten Schmerzen. In diesem Fall war selbst nach Stunden nichts Unangenehmes zu spüren!!

Ich bin voll begeistert!!...und dass es auch so schnell eine Wirkung haben kann!!

Wir sind echt dankbar, dass wir dieses wundervolle Gerät nun bei uns haben und nutzen dürfen!

Liebe Grüße!

Doris und Robert (Neunkirchen/NÖ)

### **Nadine 26.11.23, Kopfschmerzen, Lockerung der Muskulatur und des Faszienwebes**

Mit Nadine hatte ich ein Gespräch bezüglich ihrer regelmäßig wiederkehrenden Kopfschmerzen. An Schultern, HWS und Hals/Brust-Übergang war eine deutliche Verspannung der Muskulatur und Verdrehung merkbar.

Auffallend ist eine starke Einbuchtung, an der rechten Achselhöhle, beim Anheben des Armes.

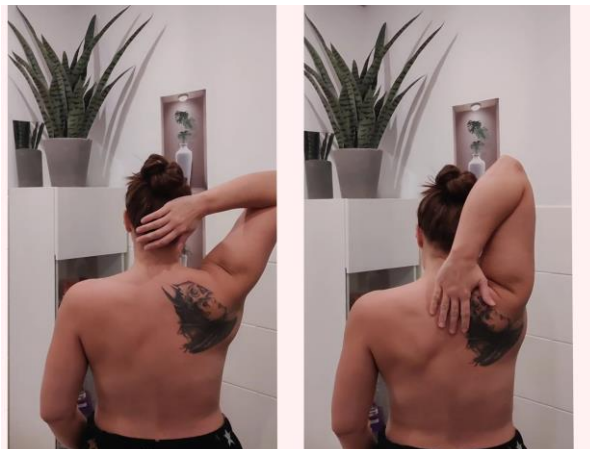

Der Bewegungsradius ist seit Jahren, eingeschränkt.

-händische Lockerung der Muskulatur und des Faszienwebes, speziell im Vorderhalsbereich.

-Bodygun, zur weiteren Lockerung der Muskulatur im gesamten Bereich von HWS bis BWS und Armen.

-Anwendung des teslaLife, zur Entspannung, Anregung der Blutzirkulation und Regeneration, Ausleiten von Ablagerungen durch das Trinken von hexagonal strukturiertem Wasser.

Dauer 1 Stunde

**27.11.23**

WTF, das ist heftig, wie geht das?!?!

Nadine berichtete, sie habe sich mit dem rechten Arm am Hinterkopf gekratzt und bemerkte, dass sie diesen am Vortag, nicht einfach und weit bewegen konnte.

Die Bewegungsspanne, hat sich ganz deutlich verbessert und selbst die Einbuchtung an der Achselhöhle ist sichtbar reduziert.

LG Dominik Kainz

### **Anja, Wien, Traumata Behandlung Hund**

Hier mein Erfahrungsbericht bezüglich einer Re-Traumatisierung des Hundes meiner Mutter „BELLO“, 10 Jahre und der teslaLife-Befeldung auf Stufe 1:



Bello ist als meine Mutter 10 Tage verreiste in eine Re-Traumatisierung bezüglich des Themas Trennung gefallen. Er war gestresst und hat immer bei der Haustür gewartet. Die restliche Familie hat sich gut um ihn gekümmert, er war aber trotzdem sehr traurig, dass meine Mutter weg war. Als meine Mutter vom Urlaub zurückkam, hat er nicht mehr im oberen Bereich des Hauses meiner Mutter geschlafen, sondern nur vor der Haustür und hat diese bewacht, dass meine Mutter nicht wieder weggeht. In der Tierkommunikation hat er dies auch kommuniziert. Auch dass er oben nicht schlafen könne, weil er immer aufschreckt, ob meine Mutter vielleicht wieder weggeht. Dabei war es unten vor der Haustür sehr ungemütlich und zugig. Er konnte keine Informationen zur Klärung aufnehmen, dachte, er wird wieder verlassen wie früher in der Hundestation. (Zwangsdanken) Es kamen immer die gleichen 2 Sätze in der Tierkommunikation, dass er Angst habe, dass meine Mutter wieder wegfährt.

10 x Fernbefeldungen auf Stufe 1, zuerst 10 Minuten, dann 20 Minuten, dann 30 Minuten. Zuerst an 3 Tagen hintereinander und dann weiter 1x pro Woche.

Zwischendurch hat er wieder oben geschlafen, dann wieder unten vor der Haustür.

Ab der 8. Fernbefeldung war er schon unsicher, weshalb er überhaupt unten schläft, ist wieder auf dem Weg hinunter umgedreht und hat oben geschlafen.

Nach 10 Fernbefeldungen hat er wieder oben in seinem Hundebett geschlafen.  
Er ist wieder lebhaft und vergnügt wie immer.

Wenn meine Mutter weggeht, ist er zwar nicht begeistert, aber begrüßt sie wieder freudig, wenn sie wiederkommt und schläft dann auch oben bei ihr. Letztes Wochenende war sie einen halben Tag weg und es war sehr viel los im Haus, Kindergeburtstag und viel Wirbel. Da haben wir ihn wieder auf Stufe 1 zur Beruhigung befeldet. Als meine Mutter um Mitternacht nach Hause kam, hat Bello sie freudig begrüßt.

Ich bin begeistert, dass der teslaLife so gut und nachhaltig bei Traumatisierungen hilft.  
Bin sehr dankbar dafür.

Vielen Dank liebe Maria für die Fernbefeldungen.

Herzliche Grüße

Anja



### **Achtjährige Hündin Bella, Epilepsie, Wien**

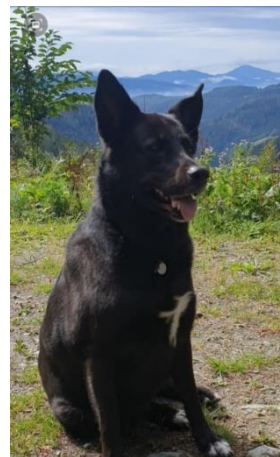

**Alle 10 -15 Tage 4- 6 Anfälle innerhalb 2 Tagen auch mit Antiepileptika die letzten Monate, Anfälle generell seit 3,5 Jahren, wechselnde Anzahl oder Abstand der Anfälle**

Regelmäßige Fernbefeldungen immer auf Stufe 1 zuerst 10 Minuten, dann Steigerung auf 20, 30 und dann auf 40 Minuten.

Anfangs an 3 Tagen hintereinander und dann 1x pro Woche, zwischen den Anfällen, die meist innerhalb 2 Tagen auftreten und danach Befeldung in der Regenerationsphase.

Nach den ersten Fernbefeldungen nur mehr 4 Anfälle statt 6. Beim Gassi gehen nach der 2. Fernbefeldung nach 4 Anfällen, wo sie sonst sehr müde ist, hatte sie einen totalen Energieschub draußen, machte Spielaufforderungen und hatte sogar überschüssige Energie.

Sie ist 3 große Runden schnell gerannt. Hatte sie schon lange nicht mehr gemacht, da sie das Antiepileptikum müde macht. Auch ruhiger, sonst ist sie in der Regenerationsphase nach den Anfällen immer sehr unruhig, fordert sehr viel Futter, weil sie zellulären Hunger hat nach den Anfällen, da diese extrem kräfteraubend sind und sie es sicher auch muskulär spürt. Die Regenerationsphase ist durch die Befeldungen schneller vorüber.

Sie trägt auch einen [Little TOWER®](#) Anhänger zur Unterstützung.

Da ich nun selber ein teslaLife Gerät besitze, habe ich nun immer direkt nach einem Anfall gleich befeldet oder wenn Emotionen hochkommen vom Nervensystem, die Angst ausgelöst haben.

Stufe 1 für 30 – 40 Minuten.

Nun hat sie nur mehr 1 Anfall alle 15 Tage!! Ich befelde nun alle 3 Tage und jeweils direkt nach einem Anfall. Teste es auch immer aus. Wir bleiben weiter dran! Ich selbst befelde mich auch regelmäßig, da die ganzen Anfälle an meinem Nervensystem natürlich auch nicht spurlos vorüber gegangen sind.

Ich bin sehr dankbar, dass der teslaLife so gut und nachhaltig bei Traumatisierungen hilft. Dass ist wirklich eine große Erleichterung und tolle Verbesserung von 6 auf 1 Anfall, da wir schon sehr viel ausprobiert haben!! Vielen Dank auch liebe Maria für die Fernbefeldungen, bis ich mein Gerät bekam.

Herzliche Grüße, Anja

### **Manfred Derrant, Gratwein/Steiermark, Schmerz am Oberschenkel**

1 Jahr OBERSCHENKELSCHMERZ

Ich bin seit 4 Jahren Besitzer des Tesla-Waver (Wasser Energetisierer) und damit recht zufrieden. Am 4.11.23 habe ich beim Vortrag und der Präsentation des neuen teslaLife-Gerätes in Graz teilgenommen.

Zu meiner Überraschung konnte ich nach nur 20 Minuten Testbefeldung sehr deutlich wahrnehmen, dass sich mein Schmerz (nach längerem Sitzen) im linken Oberschenkel, der bis in die Hüfte ausstrahlte, sofort verbessert hat. Dieses Problem besteht seit einem Jahr und hat sich mit dem Waver nicht beheben lassen. Zu Beginn dachte ich, es kann auch Zufall durch eine besondere Konstellation gewesen sein, jedoch hat diese Verbesserung auch die Wochen danach bis zum heutigen Tag (12.12.23) gehalten.

Somit ist meine Kaufentscheidung gefallen und in Zukunft wird mit dem neuen teslaLife befeldet.

Wirklich hervorragend, diese spontane Besserung, ich bin schon gespannt, was sich noch alles damit regulieren lässt!

Manfred Derrant

Gratwein/Steiermark



### **Bettina Weber, Knie und Ischias weniger Schmerzen**

Ja, das teslaLife-Gerät ist sehr intensiv in Einsatz.

Ich habe ja doch einige Stellen, die ich bearbeite. Mein Knie schmerzt wesentlich weniger in der Nacht, konnte ja kaum durch diese Schmerzen schlafen.

Beim Bauch ist schon eine etwas andere Wahrnehmung vorhanden, aber da merke ich, dass ich sehr konsequent dranbleiben muss. Ischias ist teilweise auch leichter.

Seit ich befelde, wache ich sicher 3x in der Nacht auf, ist wahrscheinlich eine Reaktion.

Samuel möchte vorwiegend seine Handflächen befeldet haben. Er war am Anfang sehr skeptisch, aber jetzt geht das schon ganz gut.

Ja und Andreas wagt es auch. Er hat es schon ein paar Mal beim Kreuz angewendet. Ich will jetzt nicht sagen „typisch Mann“, aber er hat die Behandlungen sehr gespürt und so auch verbalisiert.

Könnte mir jetzt nach einer Woche das Gerät schon nicht mehr wegdenken.

Herzlichst Bettina Weber

### **Csaba Hari, Diabetes Fuß offene Wunde**

Der Zustand meines Fußes ist Tag zu Tag besser!

Ihr Gerät nutze ich täglich 15 Minuten lang.  
Ich hoffe, dass die Durchblutungen in den nächsten

Tagen völlig aufhören werden.

Amputation kann nicht mehr in Frage kommen!

Herzlichen Dank Frau Heiliger,

für Ihren Bemühungen!

Mit Freundlichen Grüßen aus Paloznak!

Csaba Hari





**Richard Geisler- St. Ulrich/Tirol, Bandscheiben, Wirbelsäule, Ischiasnerv, Ischiasnerv, Tochter Menstruationsbeschwerden**

Ich möchte dir berichten, wie enorm mir das teslaLife-Gerät nach bereits einem Monat hilft.

Wie ich dir bei unserem Telefongespräch erzählt habe, bin ich aus gesundheitlichen Gründen in Frühpension gegangen, ich konnte auf Grund von jahrzehntelanger Schwerarbeit und zahlreicher Operationen (16) durch Unfälle, Krankheiten, mehrere Bandscheibenvorfälle, Deformationen an der Wirbelsäule, mit permanenten Schmerzen nicht mehr arbeiten. Ich befehle seit einem Monat täglich 1-2 Stunden vorwiegend mit hoher Intensität meinen Bewegungsapparat und die Erfolge sind unfassbar. Die Schmerzen haben sich erheblich reduziert und ich kann zu Hause am Bauernhof viele Arbeiten schmerzfrei verrichten.

Mein einer Brustwirbel hat sich bei Drehbewegungen eingeklemmt, das ist nun nicht mehr der Fall. Die Ausstrahlung vom Ischiasnerv in den Unterschenkel erzeugte starke Krämpfe, diese sind einfach weg und mein Tinnitus hat sich ebenfalls erheblich beruhigt.

Meine Tochter hat immer wieder sehr starke Menstruationsbeschwerden, dagegen hilft das Gerät ebenfalls. Die ganze Familie profitiert von diesem Wunderding, die beste Investition seit Jahrzehnten.

Herzliche Grüße und vielen Dank

Richard Geisler  
St. Ulrich/Tirol



**Sandra Valetti, Kantonal Aargau, Rücken- und Nackenschmerzen, Akne, Rückenschmerzen**

Guten Morgen ihr Lieben,

mein Name ist Sandra Valetti, bin Komplementär Therapeutin und wohne im Kantonal Aargau. Seit letzten Montag ist der teslaLife bei mir im vollen Einsatz und hat schon sehr vieles bewirken können.

So bei meiner älteren Tochter, welche letzten Montag sehr starke Rücken- und Nackenschmerzen hatte, sie hatte keine Zeit zu mir in die Behandlung zu kommen, so fragte ich sie, ob ich sie trotzdem behandeln darf - mit dem teslaLife über eine Fernbehandlung. Sie

belächelte es ein wenig, da sie sehr aus dem medizinischen kommt, doch zum Glück ist sie sehr offen, da sie seit ihrer Kindheit nichts anderes von mir kennt als Alternative Behandlungsmethoden.

Ich habe sie am Montag einmal fernbehandelt und es war einfach nur fantastisch, welche Rückmeldung ich am Dienstagmorgen bekommen habe! Sie rief mich an und sagte, dass sie keine Schmerzen mehr habe und auch so gut wie schon lange nicht mehr geschlafen hat.

Die zweite Erfahrung ist mit meiner jüngeren Tochter, sie hat sehr starke Akne und auch da kann ich nur positives berichten. Die Akne ist zwar noch da, doch die Entzündungen sind fast weg. Wir bleiben auf jeden Fall dran, da noch seelische Sachen aufgearbeitet werden müssen.

Dann die dritte Erfahrung bei meinem Mann, er war am Wochenende mit seinen Freunden für zwei Tage intensiv Tennis spielen. Als er dann gestern nach Hause kam, tat ihm alles weh. Ich habe ihn dann gestern mit dem teslaLife behandelt. Die erfreuliche Nachricht heute morgen: Hey ich konnte super aufstehen und ich spüre gar nichts mehr, mhh vielleicht noch ein kleines Ziehen im unteren Rücken. Ohhh was soll ich da sagen? Gestern lief er noch wie auf rohen Eiern und heute Morgen wie ein junges Reh.

So dies meine Erfahrungen im privaten, dies wollte ich gerne mit euch teilen. Diese Woche kommt der teslaLife in meiner Praxis zum Einsatz.

So ihr Lieben, ich wünsche euch von Herzen eine lichtvolle Zeit.

Seid herzlichst umarmt,  
Sandra Valetti <https://www.koerper-und-atem.ch>

### **Familie Ritz – AT, permanente Schmerzen, Entzündungen, Müdigkeit, Sodbrennen, Knieschmerzen**

Wir haben den teslaLife seit Ende November 2023 in täglichem Gebrauch.

Aufgrund verschiedener gesundheitlicher Probleme meiner Frau, haben wir uns für den Zellaktivator entschieden.

Themen u.a.:

- Arthrose beide Knie Grad 3
- Skoliose LWS
- Beckenschiefstand
- Kniefehlstellung
- Immunsystem schlecht
- Autoimmunkrankheit Schilddrüse
- Asthma

→ damit verbunden sind permanente Schmerzen, extreme Müdigkeit, kaum Antrieb, wechselnde Beschwerden, Entzündungen

Die Spitze des Eisberges war im Mai 2023, als meine Frau aufgrund ihrer Schmerzen nicht mehr laufen konnte. Nach vielen Arztbesuchen und diversen Erklärungen der Ärzte, blieb nur die medikamentöse Behandlung im Raum stehen, was aber keine befriedigende Lösung für meine Frau war. Sie hat sich ab Erhalt des Zellaktivators jeden Tag zweimal befeldet. Am Anfang hat sie 30 Minuten mit Stufe 2-3 gearbeitet, inzwischen ist sie bei 40 Minuten und Stufe 6-8, je nach Impuls. Außerdem wird seither auch täglich konsequent das befeldete Wasser getrunken.

Schon nach kurzer Zeit hat sie gemerkt, dass sie **viel mehr Energie und Ausdauer** hat. Ebenfalls fühlt sie sich **erheblich ausgeglichener und die permanenten Schmerzen sind tatsächlich rückläufig**.

Nach ca. 2 Wochen konnte sie wieder einen kleinen Spaziergang machen. Nach 4 Wochen konnte sie ohne sich am Geländer festzuhaltend wieder die Treppen rauf und runter gehen. Das Allgemeinbefinden stabilisiert sich stetig und inzwischen (knapp 2 Monate Zellaktivator) sind die Schmerzen fast ganz weg. Auch der mentale Zustand hat sich wesentlich „erhöht“. Seit sie sich befeldet, hat sie kein Schmerzmittel mehr gebraucht.

Bei mir ist es so, dass ich auch jeden Tag zweimal mit dem Zellaktivator arbeite. Was mir tatsächlich auffällt: wenn ich körperlich anstrengende Arbeiten gemacht habe, oft auch ein Muskelkater danach spürbar war. Seit dem ich befelde, ist das kein Thema mehr. Ein paar Mal hatte ich auch **Beschwerden im rechten Knie** (wurde schon mal operiert). Nach der Befeldung wurde es sofort besser.

Da ich ab und an mit **Sodbrennen und Völlegefühl** (Gallen OP) zu tun habe, kann ich nur positiv berichten, dass es nach dem Befelden gar nicht erst dazu kommt.

Eine Arbeitskollegin meiner Frau hat an der linken Halsschlagader einen Tumor, der schwer zu operieren ist. Die Nebenwirkungen der OP wären fatal, teilweise mit motorischen Ausfällen. Momentan steht eine Bestrahlung des Tumors an.

In der Energetik – Praxis meiner Frau wurde Anfang Jänner besprochen, den **Tumor** regelmäßig zu befelden.

Zweimal wöchentlich persönlich, ansonsten 2x täglich a´30 Minuten mit Stufe 5 per **Fernbefeldung**. Befeldet wird auch bei persönlichem Kontakt.

Ebenso trinkt sie befeldetes Wasser. Angesetzt ist ein Zeitraum vom 6 – 8 Wochen.

Ende Februar 2024 soll von den behandelnden Ärzten im AKH ein MRT gemacht werden, um zu sehen, wie sich der Tumor verhält.

Das warten wir ab und würden erneut darüber berichten. Auf jeden Fall sagt sie, dass sie sich mit dem Befelden gut fühlt und denkt, dass sich etwas verändert.

Alles in Allem sind wir total überzeugt vom teslaLife, weil wir merken, wie gut er uns tut.

Wir sind sehr dankbar, dass wir ihn bei uns haben und werden über weitere Erfahrungen von uns und der Arbeitskollegin berichten.

Herzliche Grüße!

Familie Ritz

## Ulli Ostermann - Wiener Neustadt, OP Mittelfußknochen mit Fixierung einer Titanplatte

Vorerst einmal ein ganz großes DANKESCHÖN, dass sie mir die Möglichkeit der Hochfrequenztherapie ermöglicht haben

Den Verlauf nach der Operation habe ich dokumentiert und ich darf Ihnen auf diesem Weg mein Feedback senden. Die Fotos sind nur ein kleiner Teil, vorrangig ist für mich das Körperfeedback und das Gefühl der rascheren Genesung hinsichtlich Mobilität und Schmerzfreiheit. Dies kann man am Foto leider nicht wiedergeben.

Selbst aus der Pflege kommend, bin ich neuen Therapieansätzen gegenüber offen, jedoch auch kritisch und informiere mich gerne in der Tiefe.

Ich kenne natürlich nur den einen Weg und weiß nicht, wie der Verlauf ohne Therapie gewesen wäre. Ich fühle jedoch, dass hier in den letzten Tagen ein deutlicher positiver Schritt gelungen ist - ein Erfolg, den ich sehr wohl auf diese Therapie zurückführen kann. Vor allem die schöne feine Narbenbildung ist für mich eine wesentliche Bestätigung der Wirkung.



Nach zwei Wochen konservativer Versorgung mit einem Gips, am 13. Tag nach Unfallgeschehen operativer Eingriff – Fixierung mit einer Titanplatte.



Spezialschuh für 6 Wochen zur Vorfußentlastung – Vollbelastung möglich, Titansohle und Weichpolsterung verhindern ein Abrollen über die Fußsohle.

10.1.23

Direkt nach der Nahtentfernung:  
Spannungsblase, offene Wundbereiche, starke Schwellung.

Beginn der Hochfrequenztherapie direkt über dem Wundbereich. Zwei Befeldungen an diesem Tag.  
In Folge kam es nach der ersten Behandlung zu einer Zunahme der Schwellung, Kribbeln im Wundbereich, abds livide Verfärbung (dunkel, violett) und Schmerzen.  
Am Folgetag wurde die Behandlung ausgesetzt.



Am dritten Tag erneute Therapie mit Befeldung im Bereich der Halswirbelsäule (Annäherung aus der Peripherie) – leichtes, angenehmes Kribbeln im Wundbereich, Gefühl der “Reinigung“.

Ab diesem Zeitpunkt wurde täglich 1-2-mal eine Befeldung vorgenommen (Zeitskala mit 50%, Wärme im oberen gelben Bereich, roter Bereich fühlte sich zu stark an) Schrittweise Annäherung, beginnend von der HWS, über BWS, LWS, Sacral, Kniekehle, Unterschenkel, Fußsohle bis hin zum Narbenbereich. Zu vernehmen war, dass die Wirkung lokal immer zu spüren war, die Schwellung aber nicht so stark zunahm, solange schrittweise aus der Ferne therapiert wurde.



Langsames Abtrocknen der Wunde. Aufgrund der ausgeprägten und tiefen Verkrustung ist hier der Verlauf nicht so deutlich ersichtlich.

Während der Behandlung kam es jedoch täglich zu einem Rücklauf der lokalen Beschwerden, Abnahme der Schwellung und des Hämatoms am Fußrücken und der Fußsohle, sowie zunehmend Normalfärbung des Vorfußes.

Das schmerzfreie Gehen wurde täglich besser, die Vollbelastung auf der gesamten Fußsohle möglich, Zunahme der Sensibilität am gesamten Vorfuß und Fußsohle.

Während dieser Zeit wurde nur normale Hautpflege durchgeführt und der Wundbereich trocken verbunden. Keine Salben oder feste Wundauflagen.

Tagsüber wurden Stützstrümpfe getragen.



9. Tage nach Therapiebeginn, Wunde trocken, Schwellung und Verfärbung nur im Wundbereich.

10. Tag Therapieende Krusten haben sich Großteiles gelöst, schöner schmaler Wundschluss – offene Stelle reinigt sich (Bereich der Spannungsblase, was zu erwarten war).

Während der gesamten Therapie wurde die Wunde immer nur trocken versorgt. Normalerweise Neigung zur Keloidbildung (Narbenwucherung). In diesem Fall eine überraschend schöne Wundheilung, trotz der starken Zugbelastung im Wundbereich.

Nebeneffekt, es konnten bei Anlage der Frequenzplatte im Bereich der HWS und sacral eine Besserung der Verspannung erzielt werden.

Nochmals Danke und mit lieben Grüßen aus Wiener Neustadt  
Ulli Ostermann

### **SANDRA Valleti Crameri, Schwellung Hand**

Guten Tag ihr Lieben, möchte euch gerne von meiner Erfahrung mit dem teslaLife berichten. Ein lieber Freund hatte am Morgen als er aufgestanden ist, eine geschwollene Hand, die Schwellung verlief bis in den Ellenbogen.

Hab ihn dann 3x fernbehandelt und am 4. Tag war er bei mir in der Praxis, danach weiter mit der Fernbehandlung. Am 6. Tag war die Schwellung deutlich besser, so dass er seine Hand und die Finger wieder bewegen konnte.

Es ist so schön zu sehen, wie toll die Unterstützung mit dem teslaLife und den Tower ist.

Ganz liebe Grüsse Sandra



### **Ingrid Genner St. Pölten/NÖ, Knieschmerzen**

Nach Sturz bei Blitzeis am 23. 1.24 Schmerzen im linken Knie  
26.1.24 Erstbefeldung direkt am Knie, im Anschluss keinen Schmerz  
27.1.24 Tanzabend – Schmerz tritt wieder auf und bleibt.

29.1.24- 14:49h Start für 40 Min. 1. Fernbefeldung  
15:51h Ich habe etwas Kribbeln gespürt, es kann aber auch sein, dass das meine Einbildung war 😊  
Ich stehe jetzt auf und gehe schwimmen, dann merke ich es gleich und werde danach berichten  
19:29h Danke dir für die Fernbehandlung, es ist viel Besser geworden 🙏🙏😊

30. 1. 24 um 11:49h - Guten Morgen,



heute keine Schmerzen 😊. Ich danke dir 🙏

31.1.24 9:30h Guten Morgen lieber Werner, das Knie schmerzt nicht 😊🙏🙏

10-10:40h Fernbefeldung während Massage

11:13 Danke lieber Werner, ich habe überhaupt keinen Schmerz mehr!

### Franz Teix, Tributswinkel/NÖ, Blasentumor und Lipom



BLASENTUMOR erheblich reduziert!

Ich freue mich sehr, über die besonders starke Reduktion meines Tumors an der Blasenwand nach nur 6 Wochen Befeldungszeit berichten zu können!

Im April 2023 hat mir mein ehemaliger Urologe nach einer Katheter-Untersuchung eine sofortige OP empfohlen, nachdem er einen 1 cm großen kugelförmigen Tumor entdeckt hatte. Ich lehnte ab und er hat mich gebeten, in Zukunft bei einem anderen Arzt betreuen zu lassen.

Am 14. Dez.23 bei einer Ultraschall-Untersuchung war der Tumor mit 4 cm deutlich größer. Am 18. Dez. begann die tägliche Befeldung mit dem TeslaLife, 2 x 40 Min. (morgens/abends) mit Stufe 7.

Nach jeder Befeldung jeweils 20 Min. auf Vorder- und Rückseite kam bei dieser Intensität beim Urinieren immer etwas Blut im Harn mit.

Am 5.2.24 hatte ich neuerlich eine Ultraschall-Untersuchung, die Ärztin konnte es kaum glauben, der Tumor hat sich von **4 auf 2,9 cm** (28 %) reduziert. Sofort hat sie eine zweite Messung durchgeführt, um sicherzugehen, und das Ergebnis wurde bestätigt. Meine Freude war riesig und die Befeldungen werden auch künftig so weitergeführt.

Ein **Lipom** am Kopf hat sich von 6 auf 3 cm reduziert, auch hier habe ich mit Stufe 7 gearbeitet. Ich brauche generell eine höhere Dosis.

Beste Grüße und vielen Dank an die Entwickler des Gerätes.

Franz Teix  
Tributswinkel/NÖ

## Bixi, 3500 Krems, Prellungen und Muskelfaserrisse

Nach einem Unfall auf nassem Boden, auf dem ich ausgerutscht bin und ungebremst am rechten Steiß gelandet bin, musste ich ins Krankenhaus. Dort wurden Prellungen und Muskelfaserrisse diagnostiziert. Die Schmerzen waren sehr stark und ich konnte kaum gehen, da ich das rechte Bein wegen der Schmerzen nicht belasten konnte.

Daraufhin habe ich mein rechtes Bein von der Pobacke bis zur Wade mit dem teslaLife Befeldungsgerät befeldet und die starken Schmerzen waren schon nach drei Mal befelden weg und ich konnte das Bein belasten und ohne Krücken gehen.



Bixi

3500 Krems/NÖ

## Jens Wuckelt, Schnittverletzung durch Motorsäge

Bei einer Baumpflege mit der Motorsäge hat ein Ast geklemmt, die Säge ist abgerutscht und verursachte eine Schnittverletzung auf meinem Handrücken bis auf den Knochen.

Nach einer Wundversorgung mit Kaltplasma durch Ionentausch zur Reinigung und 8 Befeldung mit dem TeslaLife, war nach 4 Wochen auch die Narbenverhärtung fast weg!

LG Jens Wuckelt

(Baumpflege in Lichtenau/Sachsen) 👍 👍



1. Tag nach Verletzung

4. Tag nach Verletzung





14 Tage später



4 Wochen später

### **Erfahrungsbericht mit dem Tesla-Befeldungsgerät bei Parodontose**

Ich habe seit meinem 18. Lebensjahr Parodontose, die sich immer wieder entzündet und mehr oder weniger starkes Zahnfleischbluten hervorruft. Heute bin 58 Jahre alt und habe durch den Zahnfleischrückgang und den damit verbundenen Kieferknochenschwund schon 12 Zähne verloren.

Mit dem Befeldungsgerät bekomme ich die Entzündung und das Zahnfleischbluten immer in den Griff. Die Entzündung heilt und das Bluten hört auf. Sogar beim Zähneputzen bluten die Zähne dann nicht mehr.

Meine Mundhygienikerin ist stets sehr zufrieden mit dem Zustand meines Zahnfleisches.

Die Parodontose lässt sich damit nicht heilen, aber die Entzündung und den damit verbundenen Rückgang des Zahnfleisches habe ich gestoppt.

Hätte ich mich schon mit 18 befeldet, hätte ich womöglich noch alle meine Zähne.



### **Bixi, 3500 Krems, Muskelbrennen durch Verspannungen**

Grundsätzlich leide ich an Muskelverspannungen im Schulter- und Nackenbereich. Wenn ich länger am Computer sitze, fangen meine Schultermuskeln an zu brennen. Je öfter ich am PC arbeite, umso kürzer ist die Zeit bis das Brennen einsetzt.

Letztens habe ich die Schulter- und Nackenpartien Mit dem TeslaLife Gerät befeldet und das Brennen ist so deutlich weniger geworden, dass es kaum mehr schmerzte. Ich habe auch entsprechend besser geschlafen.

BIXI, 3500 Krems/NÖ



### **Manfred Steinwendner (3143 Phyra/NÖ) NABELBRUCH OP**

4 Tage Heilungsverlauf mit 150 MHz Frequenz-Befeldung – täglich 3x20 Minuten.

Am Folgetag nach der OP meines Nabelbruches habe ich mit der Befeldung des TeslaLife-Gerätes (150 Megahertz) begonnen. 3 x 20 Minuten haben Ihre Wirkung nicht verfehlt, die starke Schwellung sowie die heftigen Schmerzen bei verschiedenen Bewegungen (z. B. beim Auto Ein- und Austeigen) haben sich innerhalb von 4 Tagen erheblich reduziert. DANKE

Nach Entfernung der Klammern keinerlei Verband mehr notwendig und die Schmerzen sind innerhalb von 12 Tagen auf nicht wahrnehmbar gesunken. Dieses Gerät ist wirklich sein Geld wert, toller Heilungsprozess durch geniale Technologie!

Mit besten Empfehlungen

Manfred Steinwendner (3143 Phyra/NÖ)



18.2.24

25.2.24

## **Finger und Gelenk, Knie schnelle Heilung**

Durch einen Sturz war mein linker Ringfinger stark geschwollen und es bildete sich ein heftiger Bluterguss. Mein rechtes Knie war aufgeschürft und schmerzhaft beim Laufen. Kurz nach dem Sturz fing ich an mich mit dem teslaLife-Gerät an zu befelden.

1. Befeldung 30 min nach Sturz: Schmerzen im Knie und Finger ließen sofort nach.
2. Befeldung am nächsten Morgen: Der Finger war so geschwollen, dass ich ihn nur im Grundgelenk bewegen konnte. Nach ca. 45 min nach der Befeldung konnte ich den Finger wieder bewegen und mein Knie war ebenso schmerzfrei.
3. Befeldung am Abend: Keine Schmerzen und der Bluterguss war deutlich besser.
4. Tag mit 2x täglich Befeldung war der Bluterguss komplett weg.

Schmerzfrei ab der 1. Behandlung, die Prellung ist nach inzwischen 2 Wochen noch erkennbar und der Finger etwas geschwollen.

Noch nie zuvor habe ich eine so schnelle Schmerzlinderung bzw. Schmerzbefreiung erlebt bei einer sonst langen schmerzlichen Prellung mit Bluterguss. Der teslaLife ist super.

I.Kuhn, 69469 Weinheim

## **Gabi J. N.Ö. - Energiemangel**

Ich danke dir sehr für deine herzliche Einführung in diese magische wunderbare neue Welt. Die erste Begegnung mit dem teslaLife war, als würden sich die durch Energiemangel verlorenen Bausteine ganz behutsam in meinem System reintegrieren, um die ursprüngliche Ordnung wiederherzustellen.

Ich befelde mich seither täglich und bin schon sehr auf die nächsten Ereignisse 'gespannt'.

Herzliche Grüße

Gabi J. N.Ö.



P.S: Ach ja, das kleine Little [TOWER®-Amulett](#) bringt mich innerhalb von 10 Min. in eine wunderbare Energie, wenn man etwas müde und abgeschlagen ist. Genial.

## **Entzündung Hoden**

Ich hatte eine schmerzhafteste Entzündung an den Hoden und nichts half, auch keine Salbe.

Daraufhin probierte ich das teslaLife-Gerät aus.

2x 15-20 Minuten auf Stufe 8.

Jetzt ist alles vollkommen geheilt, nach nur zwei Befeldungen!

Das teslaLife-Gerät hat mich so beeindruckt, dass ich diese Innovation in die Welt herausbringen möchte.

Vielen Dank, A. M.

### Fersensporn, Schlüsselbeinbruch, Beckenfraktur

Eine Dame mit beidseitigem Fersensporn hat nur mehr auf einer Seite das Problem. Der Schmerz hat sich stark reduziert, er ist nicht mehr permanent, sondern nur noch die ersten 3 min der Belastung. Danach nicht mehr spürbar. Neben der Befeldung mit dem teslaLife machen wir zusätzlich auf sie abgestimmte Übungen (Mischung aus Dehnung und Kräftigung, Gangschule und Massagen).

Zeit & Intensität: pro Ferse 20 min, die ersten 5 min auf Stufe 1 und dann alle 5 min um eine Intensitätsstufe erhöhen, maximal bis auf Stufe 4.

Haben zuvor auch höhere Stufen ausprobiert, aber viel hilft nicht immer viel, für sie war definitiv weniger besser.



Zwei männliche Patienten, der Eine mit Schlüsselbeinbruch und der Zweite mit einer Beckenfraktur, beides sind schwierige Brüche und vor allem sehr schmerzhaft. Prognosetechnisch laut den Ärzten ungünstig und langwierig... beide natürlich übungsspezifisch versorgt plus befeldet. Die Wundheilung der beiden Herren war weder lang noch schmerzhaft.

Der Schlüsselbein-Patient nahm gar keine Tabletten und der Herr mit der Beckenfraktur konnte bereits nach 3 Wochen die Schmerztabletten absetzen, was aufgrund des äußerst komplizierten Bruchs ein Wahnsinn ist. 🤖👉



### Befeldungszeiten und Intensitätsstufen mit dem teslaLife:

**Schlüsselbein:** die ersten 5 Minuten auf Stufe 1, im Anschluss schrittweise bis Stufe 6 je nach Tagesform, vorwiegend bis Stufe 5. Insgesamt 30 Min. Befeldung.

**Beckenfraktur:** zu Beginn lymphatischen Fluss 10 Min. und dann gleich auf das Becken für 20 Min. von Stufe 4 in Fünfminutentakt bis aus Stufe 7.

Hab im Moment leider sehr viele Patienten mit chronischen Leiden, die alle auf die schlechte Haltung zurückzuführen sind. Wenn ich wieder interessante Beispiele habe, melde ich mich bei dir!

Alles Liebe

Florian Haupt  
(Therapie GÖMING)

### **Fritz Weinauer, FERSENSPORN**

Danke für die Nutzung deines **teslaLife**-Gerätes an zwei Wochenenden.

Ich hatte zwei Wochen heftige Schmerzen wegen meines Fersenspornes am linken Fuß, den ich kaum belasten konnte. Nach den ersten 5 Befeldungen wurden die Schmerzen deutlich geringer.

Die 5 weiteren Befeldungen mit je 40 Minuten auf maximaler Intensitätsstufe und bei angenehmer Wärmeentwicklung führten zur völligen Schmerzfreiheit!!

Nochmals herzlichen Dank  
von deinem Nachbarn.

Fritz Weinauer  
3040 Tausendblum



### **Weisheitszahn OP, anschließender Keim und Kiefersperre**

5 Tage nach der Entfernung des Weisheitszahns kam der teslaLife das erste Mal zum Einsatz.

30 Minuten Behandlung auf Stufe 2-3 eher niederschwellig, da ich eine große Schwellung und ein Bluterguss im Kiefer hatte.

Nun wurde das Gerät jeden zweiten Tag angewendet. Nach jeder Anwendung fühlte sich die operierte Stelle gut und entspannt an.

Leider kam es bei der OP zu einer Verletzung des Kiefergelenkes bzw. einem eingeschlossenen Bluterguss, dies wurde 2 Wochen nach der OP festgestellt. Da sich der Mund nicht mehr weiter als ein Zentimeter öffnen ließ und jede Bewegung sehr schmerzhaft war. Ebenso hatte sich die Wunde mit einem Keim infiziert.

Nun hieß es Gas geben und es kam zur täglichen Anwendung des teslaLife-Gerätes inkl. Wasser-Aufbereitung.

Jeden Tag 1-2 Anwendungen 30-40 min Stufe 6-7

Aktuelle Woche. 11.3-13.3.2024

Montag wurde der Keim festgestellt. Nach der Behandlung haben sich die Schmerzen um 30% reduziert. (3 Schmerztabletten wurden verabreicht, aufgrund der starken Schmerzen) 2-2,5 Wochen nach OP)

Dienstag: Schmerzen stark reduziert, nur eine Schmerztablette in der Früh. Anwendung teslaLife-Gerät fühlte sich super an. Mundöffnung macht noch etwas Probleme.

Mittwoch: Schmerzen sind fast weg (kein Bedarf an Schmerzmittel)



### **Gertrude Grünwald, HÖRSTURZ – GLASKÖRPERTRÜBUNG**

Ich hatte im August 2023 einen Hörsturz. Auslöser waren meine entzündeten Zähne in meinem Oberkiefer.

Seit Ende September 2023 habe ich mich 3x wöchentlich 1 Stunde befeldet. Es hat bis Februar 2024 gedauert bis mein Gehör halbwegs stabil war. Mit der Befeldung auf Stufe 3 habe ich jedoch immer weiter gemacht. Und jetzt kann ich sogar die feinen tiefen Töne vom Handy meines Sohnes, aus dem Nebenzimmer hören.



2017 hatte ich eine massive Glaskörpertrübung am linken Auge und einen Gesichtsfeldausfall ebenfalls am linken Auge.

Seit Sept. 2023 habe ich den Augenbereich 2-3 wöchentlich mit der Rundsonde auf Stufe 3 befeldet und der Test beim Augenarztbesuch hat ergeben, dass sich das Auge insgesamt stark gebessert hat.

Ich freue mich sehr! Gertrude Grünwald, Eggersdorf bei Graz

## Komplexer Bruch Unterarm (Elle und Speiche)

Ich habe mir beim Wandern die rechte Hand (Elle und Speiche) gebrochen, indem ich auf einer Eisplatte im Wald ausgerutscht bin. Die Hand wurde eingerichtet und gegipst.

Nach ein paar Tagen habe ich mit der Tesla-Frequenz-Therapie begonnen.

Es war ein wohliges angenehmes Gefühl, sogar im Gips gut spürbar.

Nach wenigen Tagen bei einer erneuten Kontrolle, wurde mir im Krankenhaus bereits gesagt, dass auf keinen Fall mehr operiert wird, da bereits eine super Kallusbildung besteht. Daher wurde jede Woche nur ein neuer Gips angelegt.

Das teslaLife-Gerät wurde täglich 1–2 Mal angewendet, wobei die Stärke und Dauer nach Empfinden und Wohltun variiert hat. Zu Beginn hatte ich das Gefühl, dass die Hand durch die Befeldung etwas anschwillt, aber es war jedes Mal eine großartige Schmerzreduktion und bald war ich schmerzfrei.



Ich merkte auch, dass von Tag zu Tag die Hand im Gips beweglicher wurde, sodass ich den Arzt zur Gipsabnahme drängte, weil ich das Gefühl hatte, dass mich dieser nur mehr einschränkte.

Nach 4,5 Wochen kam der Gips endlich weg, (normal dauert das 6 Wochen, aber bei mir ging es sehr schnell) – Danke teslaLife!

Die Hand war relativ gut beweglich für meinen komplexen Bruch.

Bereits nach einer Woche intensivem Muskelaufbau war meine Hand zu 90% wiederhergestellt. Ich denke, dass ich mir durch rasche Zellregeneration wochenlange Physiotherapie erspart habe.

Zusätzlich wurde noch hochdosiert mit Vitamin D und K gearbeitet und ebenso Colostrum supplementiert.

Nach der Gipsabnahme wurden Übungen für Motorik und Kraft gemacht, sowie mit einem Compex-Gerät gearbeitet. Ebenso wurde die Hand mit einem Kinesiologie Tape behandelt.

Behandlungen und Empfehlungen von:  
Herr Stefan Lasser BA. + Team RockYourBody



### **Theresia Ziessler, Hönigstal bei Graz, mehr Energie**

Ich befelde meine Körper seit Ende September 23 täglich 1 Stunde und habe festgestellt, dass ich viel mehr Energie verspüre und ganzheitlich sehr wohl fühle.

Dankbar, Theresia Ziessler

### **Maria Rohrer, Rücken stabil und mehr Energie.**

Mit 20 Jahren hatte ich einen nicht behandelten Bruch an der Wirbelsäule und viele Bandscheibenvorfälle. Mit fast 70 bin ich stabil und ich arbeite viel.

Alles Liebe und Danke!

Maria Rohrer aus der Steiermark



### **Peter Ritzinger, Zahnextraktion und Implantat**

Ich habe mir für eine Woche von Herrn Bieder den teslaLife ausgeliehen. In diese Zeit fiel die bereits geplante Zahnextraktion und Implantierung. Dies erzählte ich Herrn Bieder und er sagte zu mir: „Befelden sie diese Stellen vor und nach dem Vorgang“. Ich befolgte seinen Rat.

2x mal täglich wurde sieben Tage jeweils 40 Minuten auf Stufe 5 und gelegentlich je nach Empfinden auch höher bis Stufe 8 (für kurze Zeit) befeldet! Die Befeldungen waren über den ganzen Körper verteilt und am Unterkiefer (an der OP-Stelle) jeweils einige Minuten länger.

Wie durch ein Wunder hatte ich nach diesen Eingriffen absolut keine Schmerzen. Vor einigen Jahren bekam ich schon Zahnimplantate. Da hatte ich ca. 3 Monate unglaubliche Schmerzen.

Dass ich dieses Mal null Probleme hatte, kann nur mit der Befeldung zusammenhängen.

MfG

Peter Ritzinger

Schwechat/NÖ





## Tägliche BEFELDUNG meiner Hunde mit dem tesalife-Gerät

Jeden Morgen wird auf Stufe 4 für 40 Minuten befeldet  
Wenn sie im Anschluss nicht aufstehen, gibt es eine zweite Einheit.

Es wird immer der auf diesem Platz befeldet. Sie beeilen sich sogar nach dem Spaziergang diesen Platz einzunehmen. ;-)

Sie lieben die Befeldung. Das Arge ist, sie bleiben 40 Minuten lang total ruhig liegen.

Ich persönlich komme sehr wenig zum befelden, sobald ich mir die Rundsonde auf mein Knie lege, stupst mich schon einer der Hunde.

LG  
Sabine Willixhofer  
Traiskirchen NÖ

